



SÍNTESE DA
EXECUÇÃO
LISBOA 2020

INFODATA 32

OUTUBRO 2024

Ficha técnica

Título: InfoData Nº 32 SÍNTESE DE EXECUÇÃO DO PORLISBOA2020 NA AML

Edição: Comissão de Coordenação e Desenvolvimento Regional de Lisboa e Vale do Tejo, IP
Morada: Rua Alexandre Herculano, n 37, 1250-009 Lisboa
Telefone: (351) 21 383 71 00
Website: <http://www.ccdr-lvt.pt>

Presidência: Teresa Mourão de Almeida

Observatório das Dinâmicas Regionais de Lisboa (ODRL)

Coordenação: Nuno Ventura Bento

Autores: Helena Dias Tavares e Nuno Ventura Bento

Participação: Soledade Fraga (dados PORL)

Cedência dados: POR Lisboa 2020

Fotos e outras imagens: Cortesia de várias entidades e WWW

Data: Dados de encerramento - (dados reportam a 30 de setembro 2024)

Número de páginas: 45

ISBN: 978-989-9203-07-5

Publicação Digital

Publicações

InfoDatas Políticas Públicas



InfoDatas Temáticas



Relatórios de Contexto



Índice

INTRODUÇÃO	9
01 PORTUGAL 2020 NA AML	12
Fundos Comunitários na AML	13
02 PROGRAMA OPERACIONAL REGIONAL LISBOA 2020	15
Distribuição por Objetivos Temáticos	18
Programa Operacional Regional de Lisboa 2020	19
Distribuição Territorial por Concelho	21
Abordagens Integradas de Desenvolvimento Territorial	23
Eixos, Domínios e Objetivos Temáticos	24
Eixo 1 - Reforçar a ID&T e a inovação	26
Eixo 2 - Reforçar a competitividade das PME	27
Eixo 3 - Eficiência energética nas infraestruturas públicas	28
Eixo 4 - Preservar e proteger o ambiente e promover a utilização eficiente dos recursos	29
Eixo 5 - Promover a sustentabilidade e a qualidade do emprego e apoiar a mobilidade laboral	30
Eixo 6 - Promover a inclusão social e combater a pobreza e a discriminação	31
Eixo 7 - Investir na educação, na formação e na formação profissional para a aquisição de competências e na aprendizagem ao longo da vida	32
Eixo 8 - Desenvolvimento urbano sustentável	33
03 PROJETOS EM DESTAQUE	35
POR Lisboa 2020	35
1 ISCTE – Centro <i>Conhecimento e Inovação</i>	36
1 HANON SYSTEMS – <i>Innovation for Thermal and Energy Management Solutions</i>	37
2 CIBT – Centro de Incubação de Base Tecnológica - Campus do Estoril	38
3 CM LOURES – Eficiência Energética na Iluminação Pública	39
4 CACILHAS TEJO – Centro de Interpretação: Salgas Romanas e Navios Históricos	39
5 IEPF – Estágios Profissionais	41
6 CHULN - Equipamento de tecnologia avançada - área de oncologia	42
7 ESCOLA DO VALBOM – Reabilitação e Ampliação da E.B.1 n.º 2 Alcochete	43
8 AML - Sistema de Bilhética e Informação ao Público	44

Lista de figuras

Figura 1 – Peso da RLVT e as suas Sub-regiões no País (%): Principais indicadores.....	8
Figura 2 – Região de Lisboa e Vale do Tejo (RLVT).....	10
Figura 3 – Programas e Fundos que integram o PT2020	12
Figura 4 – Distribuição dos Objetivos Temáticos por Domínios Temáticos do POR Lisboa 2020 no PT2020	12
Figura 5 – Dotação dos Programas no PT2020, 30 junho 2024 (inclui reprogramações)	13
Figura 6 – Operações Aprovadas e despesa executada (mil €) POR LISBOA, 30 set 2024	13
Figura 7 – Designação dos Eixos do POR Lisboa 2020.....	16
Figura 8 – Descrição dos Eixos do POR Lisboa 2020 (OT/PI/OE/Fundo)	17
Figura 9 – Investimento e Fundo Aprovado e Validado por Objetivos Temáticos, 30 set 2024	18
Figura 10 – Taxas de compromisso e de execução por Eixo, 30 set 2024 vs 31 mar de 2024	19
Figura 11 – Fundo programado, aprovado e executado e taxas por Eixo, 30 setembro de 2024	19
Figura 12 – Fundo programado, Aprovado e Executado por Eixo, 30 setembro2024	20
Figura 13 – Taxa de Compromisso, taxa de execução e taxa de realização março de 2016 a setembro2024	20
Figura 14 – Fundo Comunitário Aprovado per capita, por município, 31 março 2023 a 30 setembro 2024	21
Figura 15 – Taxa de realização, por município, 31 março 2023 a 30 setembro 2024.....	21
Figura 16 – Fundo Executado Validado (M€) por município, 31 março 2023 a 30 setembro 2024.....	22
Figura 17 – Instrumentos Territoriais do Portugal 2020, na AML, 30 setembro 2024	23
Figura 18 – Execução dos Instrumentos Territoriais do Portugal 2020, na AML, 30 set 2024	23
Figura 19 – Investimento por Domínios Temáticos no Total do POR Lisboa 2020, 30 set 2024.....	25
Figura 20 – Eixo 1 - Reforçar a investigação, o desenvolvimento tecnológico e a inovação, 30 set 2024.....	26
Figura 21 – Eixo 2 - Reforçar a competitividade das PME, 30 set 2024	27
Figura 22 – Eixo 3 - Eficiência energética nas infraestruturas públicas, 30 set 2024.....	28
Figura 23 – Eixo 4 - Preservar e proteger o ambiente e promover a utilização eficiente dos recursos, 30 set 2024	29
Figura 24 – Eixo 5 - Promover a sustentabilidade e a qualidade do emprego e [...], 30 set 2024	30
Figura 25 – Eixo 6 - Promover a inclusão social e combater a pobreza e discriminação, 30 set 2024	31
Figura 26 – Eixo 7 - Investir na educação, na formação e na formação profissional para [...],30 set 2024	32
Figura 27 – Eixo 8 - Desenvolvimento urbano sustentável, 30 set 2024	33

Siglas e Acrónimos

AD&C	Agência para o Desenvolvimento e Coesão, I.P.
AIDT	Abordagem Integrada de Desenvolvimento Territorial
AML	Área Metropolitana de Lisboa / Região de Lisboa
AT	Assistência Técnica
CIM	Comunidade Intermunicipal
CRII	Transição Digital da Educação
CTA	Custo Total Aprovado
DLBC	Desenvolvimento Local de Base Comunitária
DT	Domínio Temático
EB	Ensino Básico
EDSC	Economia Digital e Sociedade do Conhecimento
EP	Eixo Prioritário
EREIL	Estratégia Regional de Especialização Inteligente de Lisboa
FEADER	Fundo Europeu Agrícola de Desenvolvimento Rural
FEAMP	Fundo Europeu dos Assuntos Marítimos e das Pescas
FEDER	Fundo Europeu de Desenvolvimento Regional
FEEI	Fundo Europeu Estrutural e de Investimento
FSE	Fundo Social Europeu
FC	Fundo Coesão
FCA	Fundo Comunitário Aprovado
I&DT	Investigação e Desenvolvimento Tecnológico
I&D&I	Investigação, Desenvolvimento & Inovação
INE	Instituto Nacional de Estatística
LT	Lezíria do Tejo
MT	Médio Tejo
M€	Milhões de Euros
NUTS	Nomenclatura das Unidades Territoriais para Fins Estatísticos
O	Oeste
OE	Objetivo Específico
OT	Objetivo Temático
PARU	Plano de Ação de Regeneração Urbana
PCI	Promoção e Capacitação Institucional
PDCT	Pactos para o Desenvolvimento e Coesão Territorial
PDR	Programas de Desenvolvimento Rural
PEDU	Plano Estratégico de Desenvolvimento Urbano
PGA	Plano Global de Avaliação
PI	Prioridade de Investimento
PIB	Produto Interno Bruto
PME	Pequenas e Médias Empresas
POCH	Programa Operacional Capital Humano
POCI	Programa Operacional Competitividade e Internacionalização (Compete2020)
POISE	Programa Operacional Inclusão Social e Emprego
POSEUR	Programa Operacional Sustentabilidade e Eficiência no Uso dos Recursos
POR	Programa Operacional Regional
POR Lisboa	Programa Operacional Regional de Lisboa ou POR Lisboa 2020
PT2020	Portugal 2020
RECI	Regulamento Específico do Domínio Competitividade e Internacionalização
REEE	Resíduos de Equipamentos Elétricos e Eletrónicos
RIS3	<i>Research and Innovation Strategies for Smart Specialisation</i> ou EREIL
RLVT	Região de Lisboa e Vale do Tejo
SAICT	Sistema de Apoio a Infraestruturas Científicas e Tecnológicas
SGO 2020	Sistema de Gestão de Informação do LISBOA 2020
SIAC	Sistema de Apoio a Ações Coletivas
UITP	Unidade de Instrução Técnica de Processos
VFV	Veículo em Fim de Vida

Nota prévia

As publicações InfoData foram até hoje uma tradição na CCDR LVT como instrumentos de demonstração de resultados (dinâmicas regionais, financiamento comunitário e projetos de referência). Neste trabalho, o debate sobre a governação territorial está sempre presente, em particular sobre a focalização das análises na Região de Lisboa e Vale do Tejo (área de jurisdição da CCDR LVT) e na Área Metropolitana de Lisboa (AML, área de incidência do POR Lisboa 2020). Nesta INFODATA pretende-se fazer uma síntese da execução na Área Metropolitana de Lisboa (AML) com a sumula dos trabalhos desenvolvidos até ao fecho do PORLISBOA2020 (30 setembro de 2024).

Neste documento, Síntese da Execução para o período 2014-2020, com dados relativos ao fecho do PORL2020, assume-se o contexto alargado da realidade territorial, amplamente explicado em publicações anteriores, onde a AML tem um papel determinante na economia regional e no país (Figura 1), mas que funciona e depende fortemente da conexão sub-regional NUTS III e suprarregional NUTS II (Figura 2), que se manteve até 31 de dezembro de 2023. Em particular, as relações de fluxos (de materiais, pessoas, energia, água, alimentos e resíduos) entre as sub-regiões da RLVT tornam a análise dessa dimensão regional mais alargada, sistémica e polinucleada, absolutamente obrigatória.



Figura 1 – Peso da RLVT e as suas Sub-regiões no País (%): Principais indicadores

Fonte: Atualização out.2024 - População residente (N.º) por Local de residência, Sexo e Grupo etário; Decenal - INE, Recenseamento da população e habitação - Censos 2021; Valor acrescentado bruto (€) das Empresas por Localização geográfica (NUTS - 2013) e Atividade económica (Divisão - CAE Rev. 3); Anual - INE; Emprego - indivíduos totais (Base 2016 - N.º) por Localização geográfica (NUTS - 2013) e Ramo de atividade (A3); Anual - INE; Produto interno bruto (B.1*g) a preços correntes (Base 2016 - €) por Localização geográfica (NUTS - 2013); Anual - INE; Exportações (€) de bens por Localização geográfica (NUTS - 2013); Anual - INE; Importações (€) de bens por Localização geográfica (NUTS - 2013); Anual - INE; Empresas (N.º) por Localização geográfica (NUTS - 2013) e Atividade económica (Subclasse - CAE Rev. 3); Anual - INE; Pessoal ao serviço (N.º) das Empresas por Localização geográfica (NUTS - 2013) e Escalão de pessoal ao serviço; Anual - INE; Despesa em investigação e desenvolvimento (I&D - €) das instituições e empresas com investigação e desenvolvimento por Localização geográfica (NUTS - 2013) e Sector de execução; Anual - DGEEC, Potencial científico e tecnológico nacional (sector institucional e sector empresas).

INTRODUÇÃO

A InfoData nº 32 – SÍNTESE DE EXECUÇÃO DO PORLISBOA2020 NA AML é a vigésima terceira no âmbito do Portugal 2020 e das temáticas da Estratégia Regional de Especialização Inteligente, onde semestralmente, ao longo de 9 anos, se pretendeu divulgar os Investimentos apoiados com financiamento comunitário ao abrigo dos Programas Operacionais Regionais e Temáticos, no âmbito da Política de Coesão da EU. Procurou-se identificar a contribuição dos financiamentos na prossecução das políticas públicas na Região de Lisboa e Vale do Tejo (RLVT), analisando a distribuição territorial dos Fundos Comunitários Aprovados e dos resultados de execução dos Programas Operacionais na região, por eixos, objetivos temáticos e NUTS III e em particular do POR Lisboa 2020 na AML e do seu contributo para o desenvolvimento regional.

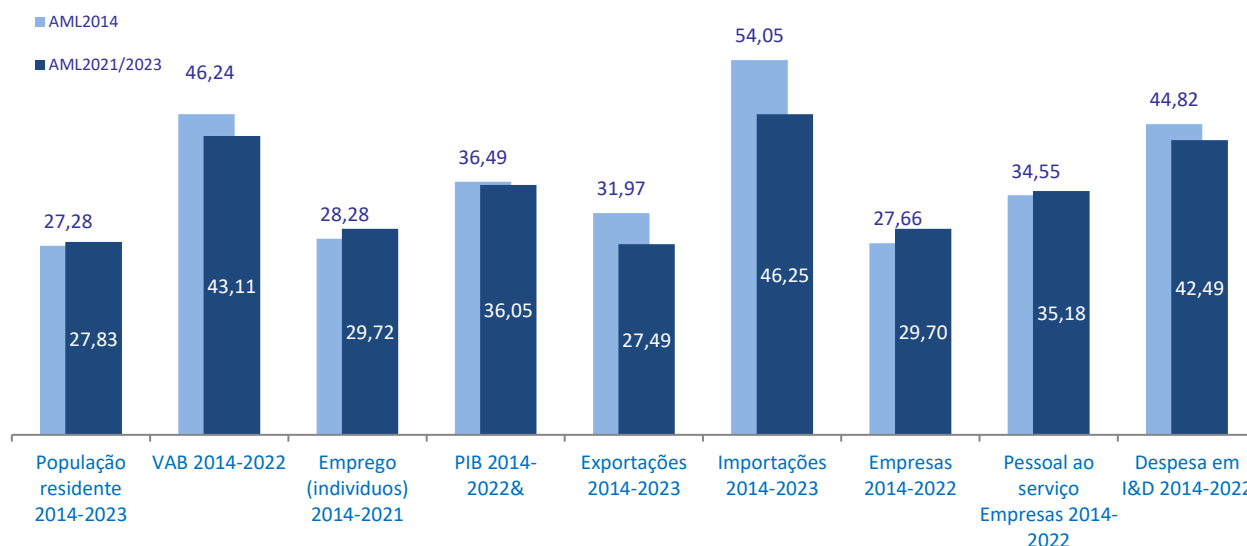
Os valores financeiros constantes da mesma, correspondem aos montantes de Investimento Elegível Aprovado e Executado e reportam à data de 30 de setembro de 2024, tendo por base os dados fornecidos pela ADC— Agência para o Desenvolvimento e Coesão, I.P (Dashboard) e pelo Sistema de Informação do POR Lisboa 2020, com posterior tratamento pelo Observatório das Dinâmicas Regionais de Lisboa (ODRL). Este documento está estruturado em 3 partes.

Na primeira parte faz-se uma análise genérica da distribuição territorial dos financiamentos Comunitários, na AML e da sua aplicação tendo em conta:

- Programa Operacional Regional POR Lisboa 2020 (AML);
- Investimento e Fundo Aprovado e Validado (Executado)
- 4 Domínios Temáticos, a saber: Competitividade e Internacionalização; Inclusão Social e Emprego, Capital Humano e Sustentabilidade e Eficiência no Uso dos Recursos, considerando os respetivos Objetivos Temáticos e Prioridades de Investimento.

A segunda parte incide sobre a monitorização, acompanhamento, e os desenvolvimentos nas operações aprovadas e executadas. A análise dos financiamentos Comunitários é organizada segundo os quatro Domínios Temáticos e respetivos Objetivos Temáticos (OT; **Erro! A origem da referência não foi encontrada.**) e as suas Prioridades de Investimento (PI) que se articulam com os eixos prioritários do Programa Operacional e Objetivos da Estratégia Regional, permitindo aferir do seu contributo para o desenvolvimento regional na AML. Sobre estes Objetivos Temáticos pretendeu-se analisar o cumprimento das estratégias de desenvolvimento reconhecidas como adequadas, ao nível do território, da economia, do emprego, da melhoria da formação profissional e da melhoria da competitividade de empresas e organizações públicas.

Na terceira e última parte, destacam-se, a título ilustrativo, 9 projetos relevantes, no âmbito dos oito eixos apoiados pelas tipologias do sistema de incentivos à investigação e desenvolvimento tecnológico e à inovação do POR Lisboa 2020.

A RLVT durante o período 2014-2020 era constituída por 4 NUTS III - Área Metropolitana de Lisboa, Oeste, Médio Tejo e Lezíria do Tejo - sendo que a partir de janeiro de 2024, o território abrangido pela CCDR LVT, I.P., constituído por 52 concelhos, passou a estar organizado em 3 NUTS II: Grande Lisboa, Península de Setúbal, e Oeste e Vale do Tejo, desagregando-se em 5 NUTS III: Grande Lisboa, Península de Setúbal, Oeste, Lezíria do Tejo e Médio Tejo (Figura 2.

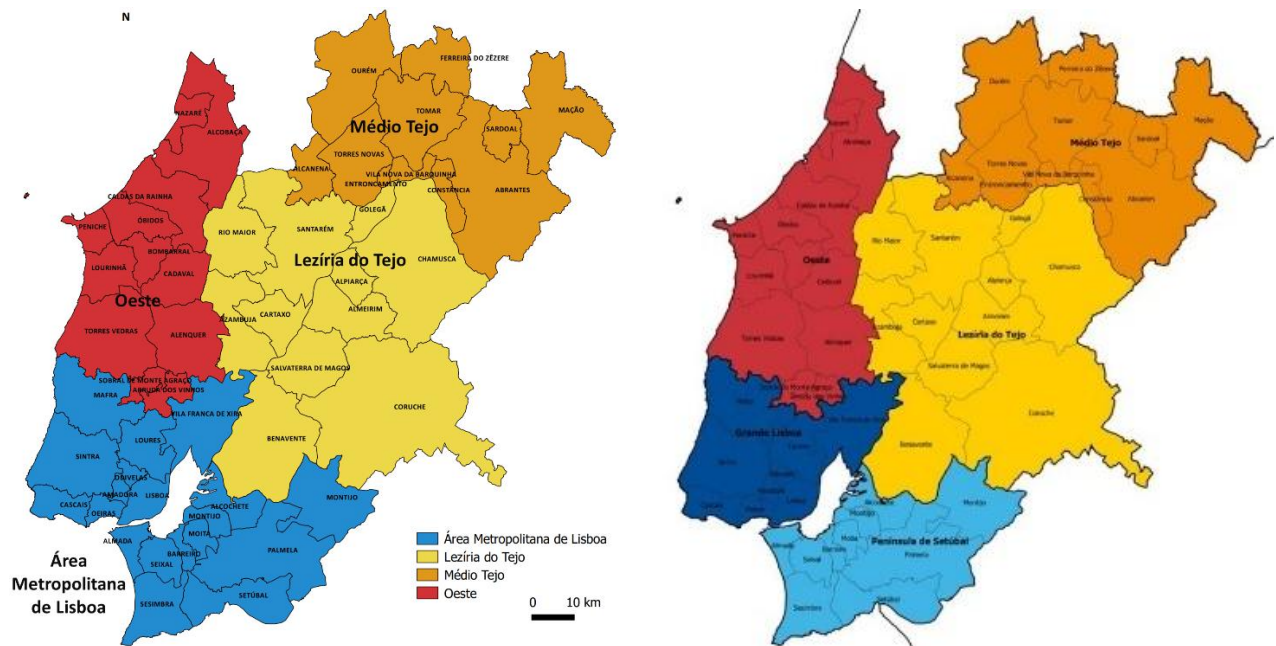

NUTS 2013 (programas Lisboa 2020 e Lisboa 2030)

NUTS 2024 (programas pós 27)

Figura 2 – Região de Lisboa e Vale do Tejo (RLVT)

Nota: A partir de 1 de janeiro de 2024 a AML desdobra-se em 2 NUTSII que simultaneamente correspondem a NUTSIII Grande Lisboa e NUTSIII Península de Setúbal. No entanto a presente INFODATA mantém as NUTS anteriores face aos dados tratados até 31/03/2024, mas ainda no âmbito do PT2020).



PORTUGAL 2020
NA AML

1

01 PORTUGAL 2020 NA AML

Terminou em 31 de dezembro de 2023 a execução para o período de Portugal 2020 (PT2020), que corresponde ao acordo de Parceria adotado entre Portugal e a Comissão Europeia, que visou a implementação de uma política de desenvolvimento económico, social e territorial a promover em Portugal entre 2014 e 2020. Este foi composto por 5 Fundos Europeus Estruturais e de Investimento - FEDER, Fundo de Coesão, FSE, FEADER e FEAMP, num total de 26.890 M€. O PT2020 é composto por 4 Programas Operacionais Temáticos, 7 PO Regionais e 3 Programas de Desenvolvimento Rural e 1 PO do Mar. Note-se que as despesas podem ser apresentadas até 30 de setembro de 2024, desde que executadas até 31 de dezembro de 2023.

Programas Operacionais Temáticos (POT)		PO Competitividade e Internacionalização (PO CI)	FEDER e FSE (<i>Regiões menos desenvolvidas</i>) FC (<i>todas as regiões – Transportes</i>)
		PO Inclusão Social e Emprego (PO ISE)	FSE (<i>Regiões menos desenvolvidas</i>) Iniciativa Emprego Jovem (IEJ) (<i>em todas as regiões</i>)
		PO Capital Humano (PO CH)	FSE (<i>Regiões menos desenvolvidas</i>)
		PO Sustentabilidade e Eficiência no Uso dos Recursos (PO SEUR)	FC (<i>em todas as regiões</i>)
Programas Operacionais Regionais (POR)	do Continente (POR-C)	PO Norte (<i>região menos desenvolvida</i>)	FEDER e FSE
		PO Centro (<i>região menos desenvolvida</i>)	
		PO Lisboa (<i>região desenvolvida</i>)	
		PO Alentejo (<i>região menos desenvolvida</i>)	
	das Regiões Autónomas (POR-RA)	PO Algarve (<i>região em transição</i>)	
		PO Açores (<i>região menos desenvolvida</i>)	
		PO Madeira (<i>região desenvolvida</i>)	
Assistência Técnica	PO Assistência Técnica (PO AT)	FEDER	
Desenvolvimento Rural	Programa de Desenvolvimento Rural do Continente (PDR 2020)	FEADER	
	Programa de Desenvolvimento Rural da R.A. Açores (PRORURAL+)		
	Programa de Desenvolvimento Rural da R.A. Madeira 2014-2020		
Assuntos Marítimos e Pesca	Programa Operacional Mar 2020 (PO MAR)	FEAMP	

Figura 3 – Programas e Fundos que integram o PT2020

Este capítulo resume a implementação do Portugal 2020 em termos de política de coesão (FEDER, FSE e FC), em PORTUGAL e na AML, no período de vigência do LISBOA2020 (2014-2024), tendo em vista as prioridades estratégicas para o desenvolvimento regional.

Domínios Temáticos	Objetivos Temáticos
01 - Competitividade e Internacionalização	01 - Reforçar a investigação, o desenvolvimento tecnológico e a inovação
	02 - Melhorar o acesso às tecnologias da informação e da comunicação, bem como a sua utilização e qualidade
	03 - Reforçar a competitividade das pequenas e médias empresas
	07 - Promover transportes sustentáveis e eliminar os estrangulamentos nas principais redes de infraestruturas
	08 - Promover a sustentabilidade e a qualidade do emprego e apoiar a mobilidade laboral
	11 - Melhorar a capacidade institucional das autoridades públicas e partes interessadas e a eficiência da administração pública
02 - Inclusão Social e Emprego	08 - (idem DT 01)
	09 - Promover a inclusão social e combater a pobreza e qualquer discriminação
03 - Capital Humano	10 - Investir na educação, na formação e na formação profissional para aquisição de competências e a aprendizagem ao longo da vida
04 - Sustentabilidade e Eficiência no Uso de Recursos	04 - Apoiar a transição para uma economia de baixo teor de carbono em todos os setores
	05 - Promover a adaptação às alterações climáticas e a prevenção e gestão de riscos
	06 - Preservar e proteger o ambiente e promover a eficiência energética

Figura 4 – Distribuição dos Objetivos Temáticos por Domínios Temáticos do POR Lisboa 2020 no PT2020

Programa Operacional	Dotação do Fundo mil euros	Taxa de execução
Portugal 2020	26.890.489	101%
FEDER	11.000.965	105%
FSE/IEJ	7.626.701	102%
Fundo de Coesão	2.781.050	104%
FEADER	5.089.287	90%
FEAMP	392.485	102%
PO TEMÁTICOS	12.000.406	105%
POCI - Competitividade e Internacionalização (Compete2020)	4.383.238	110%
POISE - Inclusão Social e Emprego	2.217.002	102%
POCH - Capital Humano	3.197.424	101%
POSEUR - Sustentabilidade e Eficiência no Uso dos Recursos	2.202.742	107%
PO Regionais do Continente	7.752.503	102%
PO Norte 2020	3.378.771	100%
PO Centro 2020	2.155.031	102%
PO Alentejo 2020	1.082.944	104%
PO Lisboa 2020	817.081	105%
PO Algarve 2020	318.676	102%
PO Regiões Autónomas	1.538.707	102%
PO Açores 2020	1.137.481	101%
PO Madeira 14-20	401.226	105%
PO Assistência Técnica	117.100	101%
PO Assistência Técnica 2020	117.100	101%
Programas de Desenvolvimento Rural	5.089.287	90%
PDR Continente (PDR2020)	4.474.098	91%
PDR Açores (ProRural+)	382.645	86%
PDR Madeira (Proderam 2020)	232.544	78%
PO Assuntos Marítimos e das Pescas	392.485	102%
PO Mar 2020	392.485	102%

Figura 5 – Dotação dos Programas no PT2020, 30 junho 2024 (inclui reprogramações)

Fonte: Boletim Informativo dos Fundos da União Europeia, n.º36, informação reportada a 31 de março de 2024

Fundos Comunitários na AML

No total da Área Metropolitana de Lisboa, até 30 de setembro de 2024, aprovaram-se 3462 operações (registos*), com um investimento total elegível aprovado de aproximadamente 1,7 mil M€ e de 869,2 M€ de fundo aprovado apresentado uma taxa de execução de 105%..

Programa Operacional (RLVT)	Operações Aprovadas (€)			Despesa Executada (€) (Validada)		Pagamentos
	Nº Registos (*)	Investimento/ Custo Elegível	Fundo Comunitário	Investimento/ Custo Elegível	Fundo Comunitário	
POR LISBOA (AML)	3 462	1 702 455 225	869 207 590	1 635 975 415	857 085 389	833 500 024

Figura 6 – Operações Aprovadas e despesa executada (mil €) POR LISBOA, 30 set 2024

Fonte: Reporte trimestral Monitorização territorial ADC/Programas Operacionais/Tratamento OADR

Nota: (*) O número de registos corresponde ao Total de Operações com incidência num território. Difere do número de Operações pois uma operação pode ter incidência em mais do que um território. Valores totais incluem projetos de assistência Técnica.

PROGRAMA OPERACIONAL REGIONAL LISBOA 2020



02 PROGRAMA OPERACIONAL REGIONAL LISBOA 2020



A dotação global do POR Lisboa 2020 é de 817,08 M€, correspondendo a 3,16% do Investimento em Portugal, sendo 622,62 M€ de FEDER e 194,45 M€ de FSE, com uma taxa de cofinanciamento de 47,08%, na execução. Apesar das reprogramações financeiras (5ª reprogramação em setembro de 2020), cujas transferências financeiras entre eixos, envolveram cerca de 62,2 M€, mantêm-se inalteradas as dotações globais do FEDER, incluindo as dotações dos instrumentos financeiros, e do FSE.

A Região de Lisboa teve como principal ambição para o período 2014-2020 dar continuidade à trajetória de desenvolvimento que tem vindo a ser seguida desde 1986, superando os atuais estrangulamentos sociais e económicos e aproveitando de forma mais inteligente, inclusiva e sustentável as potencialidades geradas pelo território e pelo seu capital humano, cultural e ambiental. Na elaboração do Plano de Ação Regional de Lisboa 2014-2020 (documento de suporte do POR Lisboa 2020), e da Estratégia Regional de Especialização Inteligente (RIS3 Lisboa) foi reequacionado o posicionamento estratégico da Região. Concluiu-se que a “Estratégia Regional Lisboa 2020”, elaborada em 2007, mantém a sua validade como referencial geral, exigindo-se, contudo, até 2020:

- Uma maior focalização setorial, tendo em consideração a Estratégia de Especialização Inteligente.
- Uma maior focalização territorial, definida pela Abordagem Integrada de Desenvolvimento Territorial.
- Uma nova focalização temática nos grandes desafios sociais e ambientais identificados ao nível europeu e com maior expressão na Região, expressos pela evolução recente dos indicadores socioeconómicos e das oportunidades surgidas no quadro da economia europeia e mundial.

Dotação Global, por Fundo e Eixo Prioritário, em M€

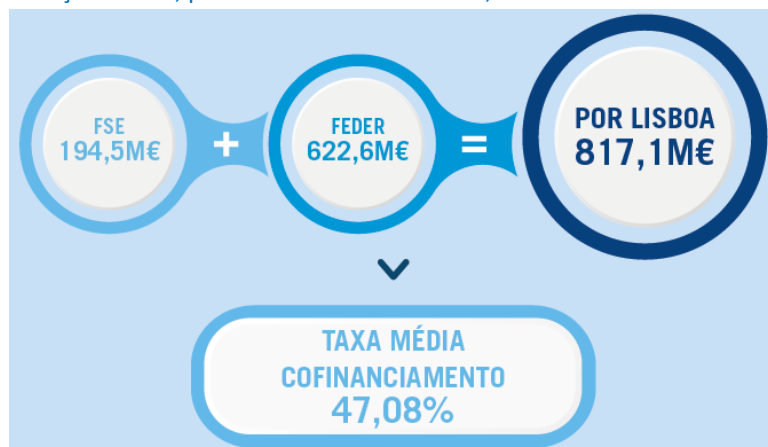

Assim, a Região de Lisboa escolheu orientar os seus esforços para projetos que promovem a investigação, o desenvolvimento tecnológico, a inovação e o aumento da competitividade das PME, a eficiência energética e a proteção do ambiente e da biodiversidade, a inclusão, o ensino e a aprendizagem ao longo da vida. Em suma, projetos que visam tornar a Região de Lisboa mais competitiva na economia global, mais inclusiva no acesso ao mercado de trabalho por parte dos jovens, dos menos qualificados e dos mais desfavorecidos e mais sustentável na utilização de recursos.

Para informação mais detalhada consulte o website Lisboa 2020, em <https://lisboa.portugal2020.pt/np4/107.html>
[https://lisboa.portugal2020.pt/np4/%7B\\$clientServletPath%7D/?newsId=107&fileName=Resumo_para_os_cidad_os_2022_v3.pdf](https://lisboa.portugal2020.pt/np4/%7B$clientServletPath%7D/?newsId=107&fileName=Resumo_para_os_cidad_os_2022_v3.pdf)

O POR Lisboa 2020 encontra-se estruturado em Eixos Prioritários (EP), Prioridades de Investimento (PI) e Objetivos Específicos (OE):

Eixo 1	Reforçar a Investigação, o Desenvolvimento Tecnológico e a Inovação
Eixo 2	Reforçar a Competitividade das PME
Eixo 3	Apoiar a transição para uma economia com baixas emissões de carbono em todos os setores
Eixo 4	Preservar e proteger o ambiente e promover a utilização eficiente dos recursos
Eixo 5	Promover a sustentabilidade e a qualidade do emprego e apoiar a mobilidade dos trabalhadores
Eixo 6	Promover a inclusão social e combater a pobreza e a discriminação
Eixo 7	Investir na educação, na formação e na formação profissional para a aquisição de competências e na aprendizagem ao longo da vida
Eixo 8	Desenvolvimento urbano sustentável
Eixo 9	Assistência Técnica

Figura 7 – Designação dos Eixos do POR Lisboa 2020

Fonte: POR Lisboa 2020

EP	Objetivos Temáticos (OT)	Prioridade de Investimento (PI)	Objetivos específicos (OE)	Fundo
1	1 - Reforçar a investigação, o desenvolvimento tecnológico e a inovação	1.1. O fomento da infraestrutura e das capacidades de investigação e inovação (...)	1. Produção científica	FEDER
		1.2. A promoção do Investimento [...]	1. Transferência de conhecimento 2. Investimento empresarial em ID 3. Redes de parceria e cooperação para a inovação e internacionalização (clusters) 4. Investimento em atividades inovadoras (cadeias de valor)	FEDER
2	3 - Reforçar a competitividade das pequenas e médias empresas	3.1. Promoção do espírito empresarial facilitando nomeadamente o apoio à exploração económica (...)	1. Empreendedorismo qualificado	FEDER
		3.2. Desenvolvimento e aplicação de novos modelos empresariais para as PME, (...)	1. Internacionalização	FEDER
		3.3. O apoio à criação e alargamento de capacidades avançadas de desenvolvimento de produtos e serviços;	1. Capacitação das PME (produtos e serviços diferenciadores)	FEDER
3	4 - Apoiar a transição para uma economia de baixo teor de carbono em todos os setores	4.2. Promoção da eficiência energética e a da utilização das energias renováveis nas empresas	1. Eficiência energética empresas	FEDER
		4.3. Apoio à eficiência energética, à gestão inteligente da energia e à utilização das energias renováveis nas infraestruturas públicas, (...)	1. Eficiência energética nas infraestruturas e edificado público e IPSS 2. Eficiência energética na habitação social	FEDER
4	6 - Preservação e proteção do ambiente e promoção da utilização eficiente dos recursos	6.3. Conservação, proteção, promoção e desenvolvimento do património natural e cultural	1. Património natural e cultural	FEDER
5	8 - Promover a sustentabilidade e a qualidade do emprego e apoiar a mobilidade laboral	8.1. Acesso ao emprego para os candidatos a emprego e os inativos, (...)	1. Contratação de desempregados;	FSE
		8.3. Emprego por conta própria, empreendedorismo e a criação de empresas (...)	1. Emprego conta própria (empreendedorismo)	FSE
		8.4. Igualdade entre homens e mulheres e a conciliação da vida profissional e privada	1. Conciliação da vida familiar	FSE
			2. Igualdade de género	FSE
		1. Capacitação de empresários	FSE	

		8.5. Adaptação dos trabalhadores, das empresas e dos empresários à mudança	2. Competências dos ativos (formação) 3. Inserção de recursos humanos	
		8.8. A concessão de apoio às iniciativas locais de desenvolvimento e (...)	1. Empreendedorismo	FEDER
6	9 - Promover a inclusão social e combater a pobreza e qualquer discriminação	9.1. Inclusão ativa, em especial com vista a melhorar a empregabilidade	1. Trabalho grupos vulneráveis 2. Inovação e experimentação social 3. Inclusão emigrantes	FSE
		9.3. Luta contra as discriminações com base no sexo, origem étnica ou racial, (...)	1. Combate às discriminações	FSE
		9.4. Melhoria do acesso a serviços sustentáveis, de (...)	1. Serviços e respostas sociais e de saúde	FSE
		9.6. Investimentos no contexto de estratégias de desenvolvimento local de base comunitária - FSE	1. DLBC	FSE
		9.7. Investir na saúde e nas infraestruturas sociais que contribuam para o desenvolvimento nacional, regional e local (...)	1. Equipamentos de cuidados continuados e creche 2. Cuidados de saúde primários 3. Qualidade de diagnóstico e tratamento	FEDER
		9.10. Investimentos no contexto de estratégias de desenvolvimento local de base comunitária - FEDER	1. DLBC	FEDER
7	10 - Investir na educação, na formação e na formação profissional para aquisição de competências e a aprendizagem ao longo da vida	10.1. Intervenções específicas dirigidas à prevenção e redução do abandono escolar	1. Sucesso educativo 2. Igualdade de acesso	FSE
		10.3. Melhoria do acesso à aprendizagem ao longo da vida, (...)	1. Qualificação adulta	FSE
		10.4. Melhoria da pertinência do ensino e da formação ensino dual e de aprendizagem	1. Desenvolvimento de regimes de ensino e aprendizagem profissional, tais como os sistemas de ensino duais	FSE
		10.5. Desenvolvimento das infraestruturas de ensino e formação	1. Requalificar as infraestruturas de ensino e formação	FEDER
8	4 - Apoiar a transição para uma economia de baixo teor de carbono em todos os setores	4.5. A promoção de estratégias de baixa emissão de carbono para todos os tipos de territórios, (...)	1. Mobilidade urbana sustentável	FEDER
	6 Preservar e proteger o ambiente e promover a eficiência energética	6.5. Ações para melhorar a qualidade do ambiente urbano, [...]	1. Qualidade ambiental e regeneração áreas obsoletas; qualidade do ar	FEDER
	9 - Promover a inclusão social e combater a pobreza e qualquer discriminação	9.8. Apoio à regeneração física, económica e social (...)	1. Regeneração física e social das zonas desfavorecidas	FEDER
9	12 - Assistência Técnica	Assistência Técnica	1. Preparação e implementação do Programa	FEDER

Figura 8 – Descrição dos Eixos do POR Lisboa 2020 (OT/PI/OE/Fundo)

Fonte: POR Lisboa 2020

Distribuição por Objetivos Temáticos

Na concentração temática da distribuição dos Fundos Comunitários Executados na AML, a 30 de setembro de 2024, destaca-se o Objetivo Temático 1 - Reforçar a investigação, o desenvolvimento tecnológico e a inovação com cerca de 516,3 M€ de fundo executado. Segue-se o OT 9 - Promoção da Inclusão Social e Combate à Pobreza e à Discriminação, com 295,7 M€ de fundo executado. As taxas de execução rondam os 100% na maioria dos objetivos temáticos e Prioridades de Investimento com exceção da PI 08.04, com apenas 34% de execução.

Objetivo Temático	Prioridade de investimento	Operações Aprovadas (€)			Despesa Executada Validada (€)		% FE / Aprov.
		Nº Registos	Investimento/ Custo Elegível	Fundo Comunitário	Investimento/ Custo Elegível	Fundo Comunitário	
1 - Reforçar a investigação, o desenvolvimento tecnológico e a inovação	01.01	392	135 313 749	134 613 404	54 781 769	134 613 404	100%
	01.02	446	498 152 256	385 992 605	170 019 385	381 696 418	99%
3 - Reforçar a competitividade das pequenas e médias empresas	03.01	32	10 676 515	10 475 969	4 367 058	10 472 110	100%
	03.02	387	117 058 225	94 725 559	37 038 557	92 997 698	98%
	03.03	464	197 265 875	166 547 738	74 031 363	166 512 107	100%
4 - Apoiar a transição para uma economia de baixo teor de carbono em todos os setores	04.02	1	186 368	186 368	93 184	186 368	100%
	04.03	43	12 022 370	10 741 871	5 144 689	10 741 871	100%
	04.05	79	86 852 893	83 993 656	52 509 311	83 993 655	100%
06 - Preservação e Proteção do Ambiente e Promoção da Utilização Eficiente dos Recursos	06.03	53	42 827 096	40 674 260	28 520 014	40 674 259	100%
	06.05	60	105 821 391	103 130 233	43 647 144	62 923 428	61%
8 - Promoção da Sustentabilidade e da Qualidade do Emprego e Apoio à Mobilidade dos Trabalhadores	08.01	16	113 187 294	113 187 294	73 890 746	107 929 070	95%
	08.04	9	307 810	307 810	153 905	104 987	34%
	08.05	204	43 017 921	41 913 263	20 952 238	36 549 869	87%
9 - Promoção da Inclusão Social e Combate à Pobreza e à Discriminação	09.01	149	85 444 022	82 037 985	44 192 412	78 620 496	96%
	09.03	14	1 407 591	1 407 591	795 390	1 237 258	88%
	09.04	22	13 712 820	13 712 820	7 919 891	12 649 672	92%
	09.06	252	23 800 287	23 599 212	11 799 606	22 790 094	97%
	09.07	69	152 900 694	135 687 284	80 593 400	135 693 871	100%
	09.08	77	40 820 772	38 691 906	24 300 463	38 685 714	100%
	09.10	93	6 243 820	6 036 977	2 709 936	6 036 977	100%
10 - Investir na educação, na formação e na formação profissional para aquisição de competências e a aprendizagem ao longo da vida	10.01	87	33 443 983	33 434 010	19 794 146	31 283 671	94%
	10.03	115	25 841 442	25 841 442	14 118 550	24 784 887	96%
	10.04	58	43 807 118	43 170 235	21 585 118	42 495 198	98%
	10.05	293	109 017 638	92 246 548	64 078 816	92 203 146	100%
13 - Assistência Técnica	13.01	47	43 094 869	20 099 188	12 170 499	20 099 188	100%
Total AML		3 462	1 942 224 818	1 702 455 225	869 207 590	1 635 975 415	96%

Figura 9 – Investimento e Fundo Aprovado e Validado por Objetivos Temáticos, 30 set 2024

Fonte: Reporte Trimestral Monitorização Territorial ADC /Programas Operacionais/Tratamento OADR

Programa Operacional Regional de Lisboa 2020



Figura 10 – Taxas de compromisso e de execução por Eixo, 30 set 2024 vs 31 mar de 2024

Fonte: Sistema de Informação do POR Lisboa 2020 /Tratamento dados OADRL

No total dos 9 eixos a taxa de execução subiu para os 105% em 30 de setembro de 2024, tendo ultrapassado os 100% nos eixos 1, 3, 4, 5, 6 e 8, todos em overbooking, sendo de destacar a maior taxa de execução correspondente ao Eixo 1, com 118%, seguido do eixo 5, com 116% e eixo 8 com 115%. O maior aumento face a março de 2024, apresenta-se no eixo 3, com mais 50% e eixo 9, com mais 44%.

Eixo	Fundo Programado (FP*, €)	Fundo Aprovado (FA, €)	Fundo Executado Validado (FE, €)	Taxa de Compromisso (FA/FP, %)	Taxa Execução (FE/FP, %)	Taxa de Realização Fundo (FE/FA, %)
Eixo 1	188 752 223	224 801 154	223 162 271	119%	118%	99%
Eixo 2	146 671 937	115 436 977	114 727 590	79%	78%	99%
Eixo 3	5 000 000	5 237 873	5 237 873	105%	105%	100%
Eixo 4	26 000 000	28 520 014	28 520 013	110%	110%	100%
Eixo 5	77 312 987	94 996 889	89 584 426	123%	116%	94%
Eixo 6	137 708 328	148 010 636	145 576 162	107%	106%	98%
Eixo 7	118 431 831	119 576 630	117 673 897	101%	99%	98%
Eixo 8	104 551 530	120 456 918	120 432 658	115%	115%	100%
Eixo 9	12 651 947	12 170 499	12 170 499	96%	96%	100%
TOTAL POR LISBOA	817 080 783	869 207 590	857 085 389	106%	105%	99%

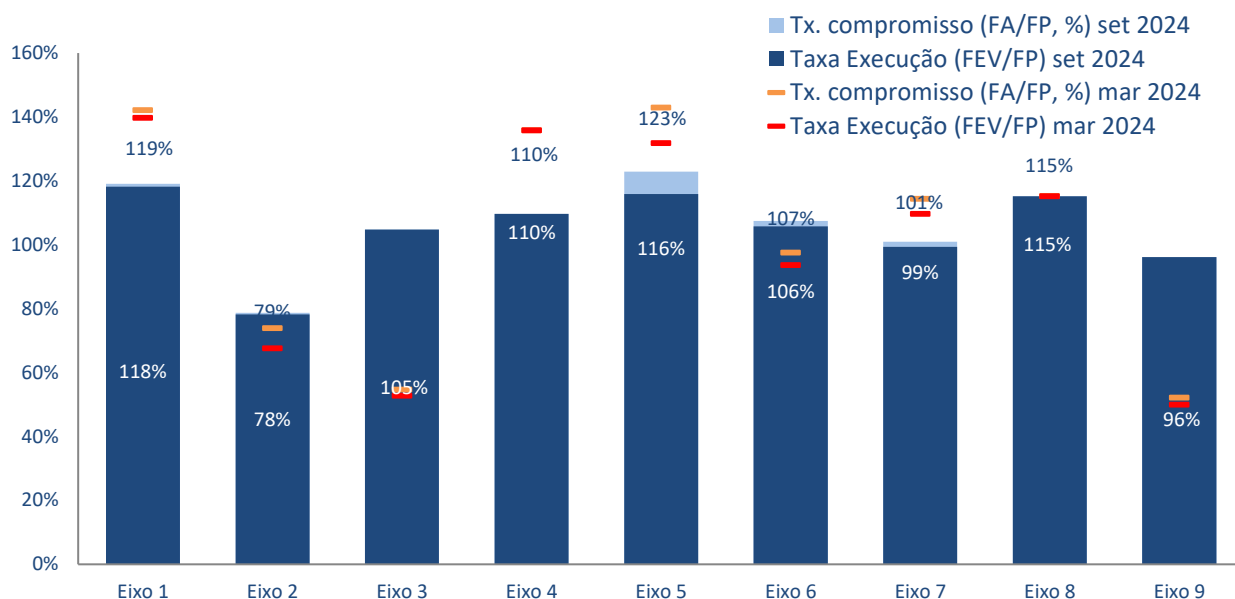
Figura 11 – Fundo programado, aprovado e executado e taxas por Eixo, 30 setembro de 2024

Fonte: Sistema de Informação do POR Lisboa 2020 /Tratamento OADRL



Figura 12 – Fundo programado, Aprovado e Executado por Eixo, 30 setembro 2024

Fonte: Sistema de Informação do POR Lisboa 2020 / Tratamento OADRL

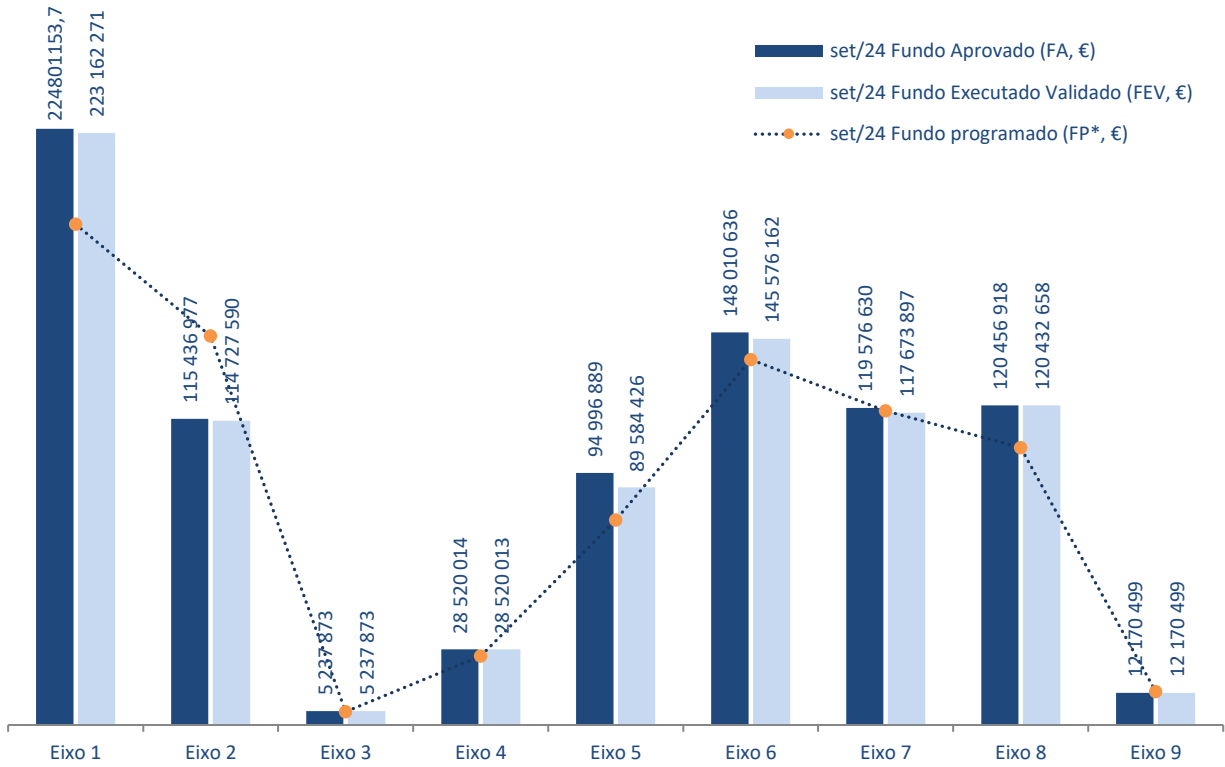

Figura 13 – Taxa de Compromisso, taxa de execução e taxa de realização março de 2016 a setembro 2024

Fonte: Sistema de Informação do POR Lisboa 2020 / Tratamento OADRL

Distribuição Territorial por Concelho

Relativamente à concretização dos investimentos de entidades da esfera municipal, verifica-se que, em termos acumulados, encontram-se aprovados 3462 operações, 586 das quais implementadas em multi-concelhos, correspondendo a um volume de fundo executado de 857 085 389€. Os municípios mantêm-se como os principais promotores no âmbito da esfera municipal. Dos 18 municípios que constituem a AML, em primeiro lugar destacam-se os municípios de Alcochete, Com 488€/capita, seguido de Palmela com 458€ *per capita*, seguidos de Lisboa em 3º lugar em termos de investimento aprovado per capita, apresentando-se com 446€ *per capita*. A seguir apresentam-se Oeiras e Mafra superaram o valor de 300 € *per capita*, logo seguidos de Setúbal.

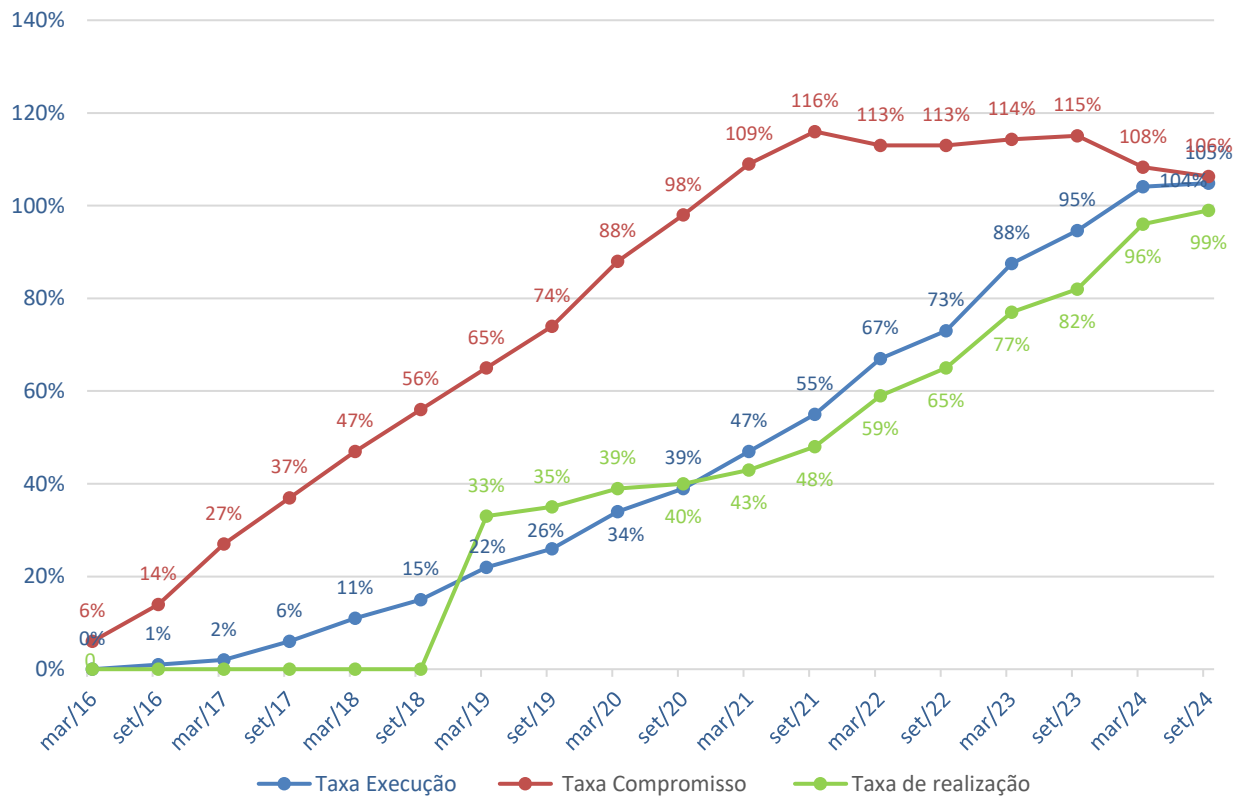

Figura 14 – Fundo Comunitário Aprovado per capita, por município, 31 março 2023 a 30 setembro 2024

Fonte: Sistema de Informação do POR Lisboa 2020 /INE 2011 /Tratamento OADR, Mapa elaborado na UITP CCDR LVT

Quanto à taxa de realização, há uma subida generalizada nos 18 Municípios da AML, dez dos quais com 100% e os restantes com 99%. Apenas o Seixal apresenta 98% e os projetos multiconcelho tem 96% de execução.

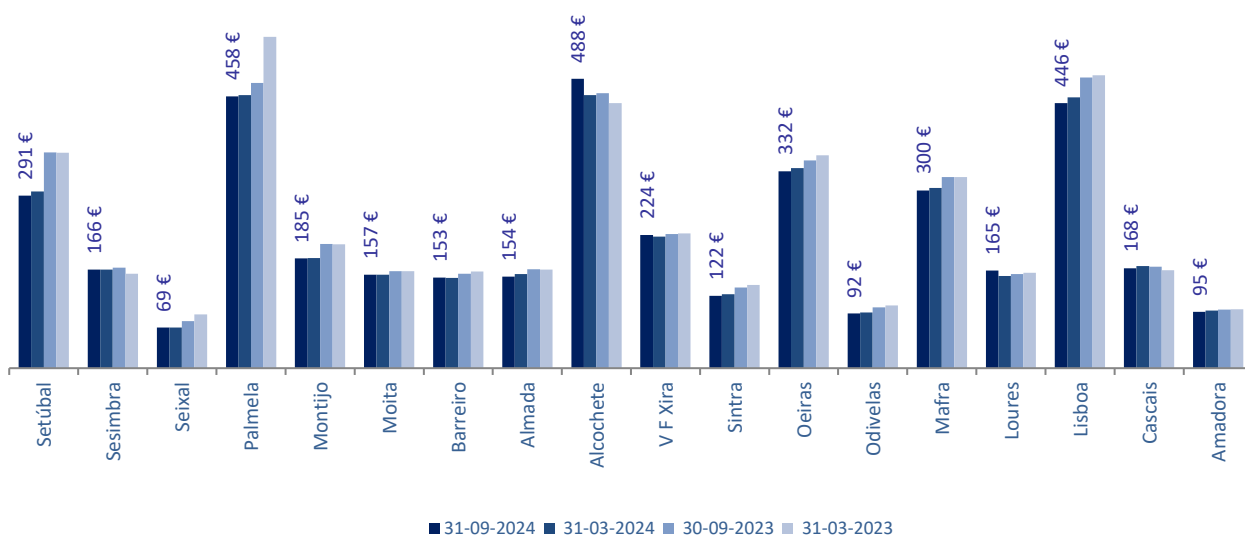

Figura 15 – Taxa de realização, por município, 31 março 2023 a 30 setembro 2024

Fonte: Sistema de Informação do POR Lisboa 2020 /INE /Tratamento OADR, Mapa elaborado na UITP CCDR LVT

No que respeita ao Fundo Executado por município, Lisboa com cerca de 241,7M€ é aquele que se destaca com maior valor dos 18 municípios, seguido de Oeiras com cerca de 56,3 M€, Sintra com 46,8 M€, e Cascais e Setúbal com cerca de 36M€. Lisboa continua a ser o município com o maior valor executado absoluto. O valor investido em projetos multi-concelhos é cerca de 200,8 M€.

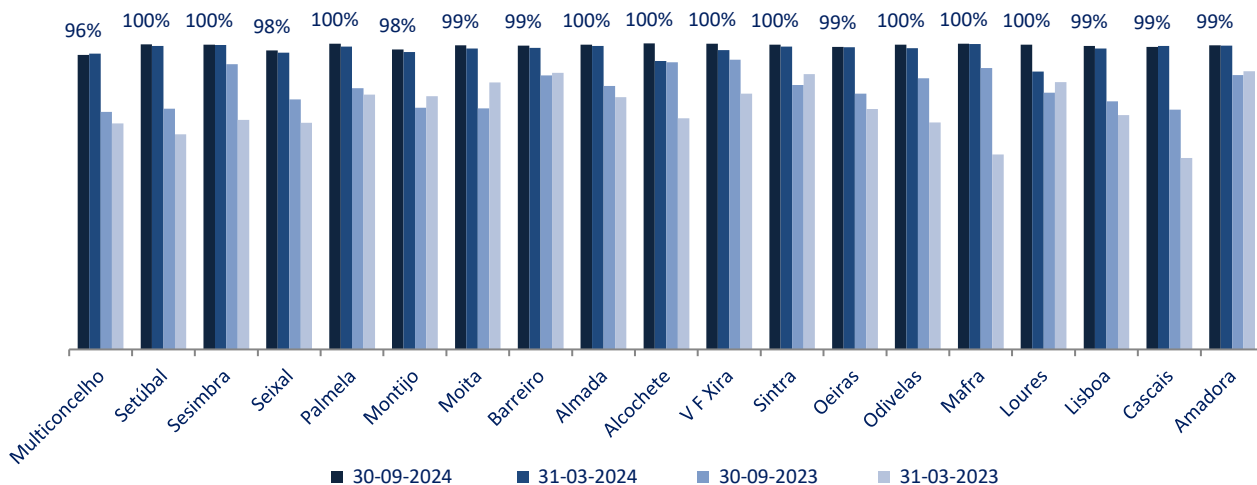

Figura 16 – Fundo Executado Validado (M€) por município, 31 março 2023 a 30 setembro 2024

Fonte: Sistema de Informação do POR Lisboa 2020 /INE / Tratamento OADR. Mapa elaborado na UITP CCDR LVT

Abordagens Integradas de Desenvolvimento Territorial

Instrumento Territorial/Fundo	Eixo	Fundo Contratado	Nº Operações	Fundo Aprovado	Fundo Executado	Taxa Compro-misso	Taxa Execução
AM. LISBOA - IT	Total	215 296 137 €	1 508	220 180 878 €	218 613 551 €	59%	59%
PDCT	03 - Apoiar a transição para uma economia de baixo teor de carbono em todos os setores	5 152 650	86	3 628 978	3 628 978	19%	19%
PDCT	04 - Preservar e proteger o ambiente e promover a utilização eficiente dos recursos	22 781 038	62	28 520 013	28 520 013	104%	104%
PDCT	06 - Promover a inclusão social e combater a pobreza e a discriminação	16 373 234	77	14 217 284	13 484 091	58%	55%
PDCT	07 - Investir na educação, na formação e na formação profissional para a aquisição de competências e na aprendizagem ao longo da vida	64 746 646	276	69 500 614	68 795 128	95%	94%
DLBC - Urbano	06 - Promover a inclusão social e combater a pobreza e a discriminação	10 265 598	402	4 387 839	4 327 922	26%	25%
DLBC - Rural		2 705 548	255	2 738 527	2 722 251	57%	56%
DLBC - Costeiro		1 453 042	102	1 177 695	1 148 426	32%	31%
PEDU	08 - Desenvolvimento urbano sustentável	91 818 381	248	96 009 928	95 986 740	48%	48%

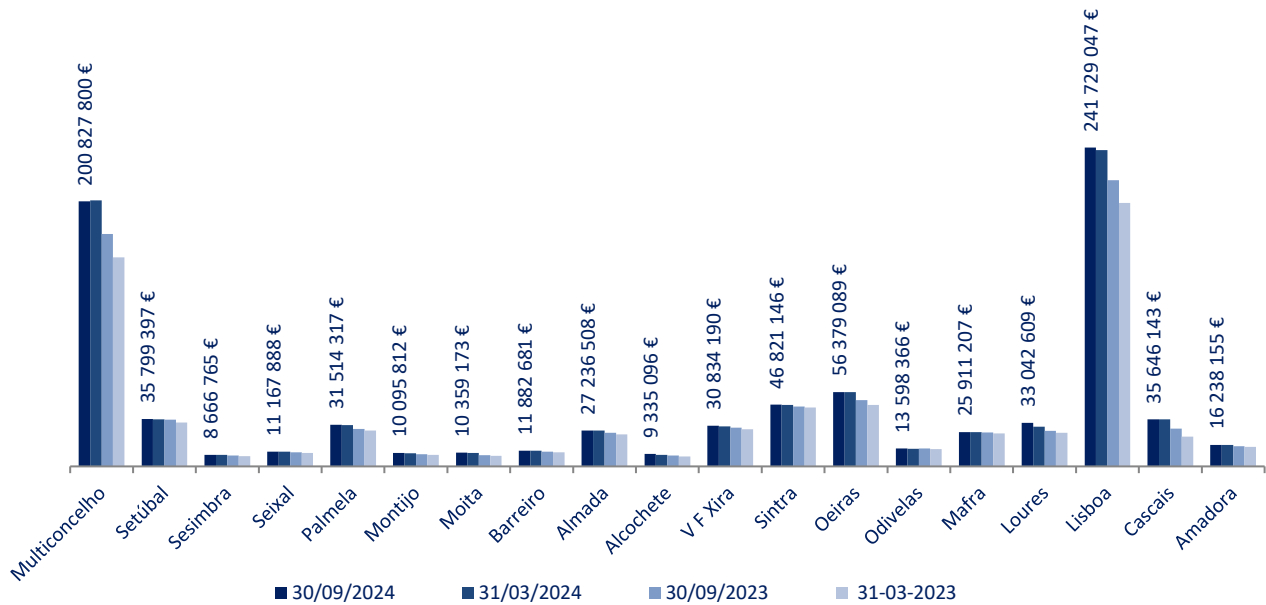
Figura 17 – Instrumentos Territoriais do Portugal 2020, na AML, 30 setembro 2024

Fonte: Dashboard ADC- Instrumentos territoriais Nota: O número de registos corresponde ao total de operações com incidência num território. Difere do número de operações pois uma operação pode ter incidência em mais do que um território.



Figura 18 – Execução dos Instrumentos Territoriais do Portugal 2020, na AML, 30 set 2024

Fonte: Fonte: Dashboard ADC/Tratamento OADR

A 30 de setembro de 2024, a taxa de execução para o conjunto dos instrumentos analisados (DLBC- Desenvolvimento Local de Base Comunitária; PEDU - Plano Estratégico de Desenvolvimento Urbano e PDCT- Pacto para o Desenvolvimento e Coesão Territorial, registava-se na AML com 99%, tendo a taxa do PEDU atingido os 100% de execução do fundo executado, face ao fundo aprovado.

Eixos, Domínios e Objetivos Temáticos

30 set 2024

3 462

Operações aprovadas

1.702 M€

Investimento total

Fonte: Sistema de Informação do POR Lisboa 2020, 30 setembro 2020/Tratamento OADRL

Síntese da execução global a 30 set 2024. Foram aprovadas 3 462 operações num total de 10.647 operações submetidas, com um Investimento total de 1.702 M€, correspondendo a uma mobilização de FEEI de cerca de 1.636M€ (investimento executado elegível), a que corresponde uma **Taxa de compromisso (FCA/IEA) de 106% do POR Lisboa 2020, com uma Taxa de realização de 99% e uma Taxa de execução de 105%**. Importa referir que foram anuladas/desistidas/rescindidas e/ou revogadas, 7084 operações.

31 mar 2024

3.547

Operações aprovadas

1.989 M€

Investimento total

Fonte: Sistema de Informação do POR Lisboa 2020, 31 março 2020/Tratamento OADRL

Síntese da execução global a 31 mar 2024. Foram aprovadas 3 547 operações num total de 10.634 operações submetidas, com um Investimento total de 1.989 M€, contabilizando menos cerca de 129 M€ que no período anterior, correspondendo a uma mobilização de FEEI de cerca de 1.617,7M€ (Investimento executado elegível), a que corresponde uma Taxa de compromisso (FCA/IEA) de 108% do POR Lisboa 2020, com uma Taxa de realização de 96% e uma Taxa de execução de 104%. Importa referir que foram anuladas/desistidas/rescindidas e/ou revogadas, 7084 operações.

Em setembro de 2024, a maior concentração da distribuição de Fundo Comunitário Aprovado e executado do POR Lisboa 2020, mantem-se no Domínio Temático (DT01) “Competitividade e Internacionalização”, com 1749 operações aprovadas e cerca de 972 M€ de Investimento total, seguido do domínio temático da Inclusão Social e Emprego com cerca de 466,3 M€ e domínio temático 4 - Sustentabilidade e Eficiência no Uso dos Recursos o investimento total aprovado de 247,7 M€.

Domínio Temático	Nº Operações Aprovadas	Aprovado (€)			Executado (€)	
		Investimento/ Custo Total	Investimento/ Custo Elegível	Fundo Comunitário	Investimento/ Custo elegível	Fundo Comunitário
01 Competitividade e Internacionalização	1749	972 978 945	805 807 713	346 959 957	799 738 777	344 608 745
02 - Inclusão Social e Emprego	877	466 330 705	443 129 701	260 586 162	426 850 967	252 738 949
03 Capital Humano	553	212 110 180	194 692 235	119 576 630	190 766 902	117 673 897
04 Sustentabilidade e Eficiência no Uso dos Recursos	236	247 710 118	238 726 388	129 914 342	198 519 581	129 893 299
06 Assistência Técnica	47	43 094 869	20 099 188	12 170 499	20 099 188	12 170 499
TOTAL	3462	1 942 224 818	1 702 455 225	869 207 590	1 635 975 415	857 085 389

Figura 19 – Investimento por Domínios Temáticos no Total do POR Lisboa 2020, 30 set 2024

Fonte: Sistema de Informação do POR Lisboa 2020 /Tratamento OADRL

EIXO 1 - REFORÇAR A ID&T E A INOVAÇÃO

Eixo 1 - Reforçar a investigação, o desenvolvimento tecnológico e a inovação

Domínio Temático 01 - Competitividade e Internacionalização

Objetivo Temático 01 - Reforçar a investigação, o desenvolvimento tecnológico e a inovação

Regulamentos: SI; SAICT

Prioridade de Investimento	Operações Aprovadas (€)			Despesa Validada (€)		
	Nº Op. Aprov.	Investimento/ Custo Total Aprovado	Investimento/ Custo Elegível	Fundo Comunitário	Investimento/ Custo Elegível	Fundo Comunitário Executado
PI 0101 Reforço da investigação científica e tecnológica	392	135 313 749	134 613 404	54 781 769	134 613 404	54 781 769
PI 0102 Atividades de I&D empresarial e Investimento empresarial em inovação de não PME	446	498 152 256	385 992 605	170 019 385	381 696 418	168 380 502
TOTAL	838	633 466 005	520 606 008	224 801 154	516 309 821	223 162 271

Figura 20 – Eixo 1 - Reforçar a investigação, o desenvolvimento tecnológico e a inovação, 30 set 2024

Fonte: Sistema de Informação do POR Lisboa 2020 /Tratamento OADRL

Até 30 de setembro de 2024, foram rescindidas ou desistidas 2 operações no Eixo 1, totalizando 838 Operações face a março, tendo a PI 0101” Reforço da Investigação científica e tecnológica” atingido os 100% de realização, com 392 Operações. A PI 0102 “Atividades de I&D empresarial e Investimento empresarial em inovação de não PME”, atingiu uma taxa de realização de 99%. (Figura 20).

EIXO 2 - REFORÇAR A COMPETITIVIDADE DAS PME

Eixo 2 - Reforçar a investigação, o desenvolvimento tecnológico e a inovação

Domínio Temático 01 - Competitividade e Internacionalização

Objetivo Temático 03 - Reforçar a competitividade das pequenas e médias empresas

Regulamentos: SI; SIAC;

Prioridade de Investimento	Operações Aprovadas (€)			Despesa Validada (€)		
	Nº Operações Aprovadas	Investimento/Custo Total Aprovado	Investimento/Custo Elegível	Fundo Comunitário	Investimento/Custo Elegível	Fundo Comunitário Executado
PI 0301 Empreendedorismo qualificado e criativo	32	10 676 515	10 475 969	4 367 058	10 472 110	4 364 356
PI 0302 Internacionalização das PME - Pequenas e Médias Empresas	387	117 058 225	94 725 559	37 038 557	92 997 698	36 346 369
PI 0303 Qualificação e inovação das PME	464	197 265 875	166 547 738	74 031 363	166 512 107	74 016 864
TOTAL	883	325 000 615	271 749 266	115 436 977	269 981 915	114 727 590

Figura 21 – Eixo 2 - Reforçar a competitividade das PME, 30 set 2024

Fonte: Sistema de Informação do POR Lisboa 2020 /Tratamento OADR

Até 30 de setembro de 2024, no Eixo 2 foram aprovadas 883 operações e rescindidas 63 operações, com uma redução do investimento total aprovado de 40,6 M€. Ainda assim, a PI 0303-Qualificação e Inovação das PME, é a que tem uma taxa de realização com 98%. A PI 0301 Empreendedorismo qualificado e criativo, e a PI 0302 Internacionalização das PME - Pequenas e Médias Empresas, atingem os 100% de Taxa de realização. (Figura 21).

EIXO 3 - EFICIÊNCIA ENERGÉTICA NAS INFRAESTRUTURAS PÚBLICAS

Eixo 3 - Eficiência energética nas infraestruturas públicas

Domínio Temático 04 - Sustentabilidade e Eficiência no Uso de Recursos

Objetivo Temático 04 - Apoio à Transição para uma Economia de Baixo Teor de Carbono em todos os Setores

Regulamentos: LISBOA

Prioridade de Investimento	Operações Aprovadas (€)				Despesa Validada (€)	
	Nº Operações Aprovadas	Investimento/ Custo Total Aprovado	Investimento/ Custo Elegível	Fundo Comunitário	Investimento / Custo Elegível	Fundo Comunitário Executado
PI 0402 Promoção da eficiência energética e da utilização das energias renováveis nas empresas	1	186 368	186 368	93 184	186 368	93 184
PI 0403 Apoio à utilização da eficiência energética e das energias renováveis nas infraestruturas [...] edifícios [...]	43	12 022 370	10 741 871	5 144 689	10 741 871	5 144 689
TOTAL	44	12 208 738	10 928 239	5 237 873	10 928 239	5 237 873

Figura 22 – Eixo 3 - Eficiência energética nas infraestruturas públicas, 30 set 2024

Fonte: Sistema de Informação do POR Lisboa 2020 /Tratamento OADRL

Até 30 de setembro de 2024, o Eixo 3 apresenta 44 Operações Aprovadas, com um Investimento total de cerca de 12,2 M€, atingindo ambas as PI uma taxa de realização de 100% na PI 0402 (Figura 22).

EIXO 4 - PRESERVAR E PROTEGER O AMBIENTE E PROMOVER A UTILIZAÇÃO EFICIENTE DOS RECURSOS

Eixo 4 - Apoiar a transição para uma economia de baixo teor de carbono em todos os setores

Domínio Temático 04 - Sustentabilidade e Eficiência no Uso dos recursos

Objetivo Temático 06 - Património natural e cultural

Regulamentos: LISBOA

Prioridade de Investimento	Operações Aprovadas (€)			Despesa Validada (€)		
	Nº Operações Aprovadas	Investimento/ Custo Total Aprovado	Investimento/ Custo Elegível	Fundo Comunitário	Investimento/ Custo Elegível	Fundo Comunitário Executado
PI 0603 Conservação, proteção, promoção e desenvolvimento do património natural e cultural	53	42 827 096	40 674 260	28 520 014	40 674 259	28 520 013
TOTAL	53	42 827 096	40 674 260	28 520 014	40 674 259	28 520 013

Figura 23 – Eixo 4 - Preservar e proteger o ambiente e promover a utilização eficiente dos recursos, 30 set 2024

Fonte: Sistema de Informação do POR Lisboa 2020 /Tratamento OADRL

O Eixo 4 apresentava a 30 de setembro de 2024, manteve as 53 Operação Aprovadas, com cerca de 42,8M€ de investimento total, sendo o Fundo Comunitário Executado de 28,5M€ com uma taxa de realização de 100% (Figura 23).

EIXO 5 - PROMOVER A SUSTENTABILIDADE E A QUALIDADE DO EMPREGO E APOIAR A MOBILIDADE LABORAL

Eixo 5 - Promover a sustentabilidade e a qualidade do emprego e apoiar a mobilidade dos trabalhadores

Domínio Temático 01 - Competitividade e Internacionalização

Domínio Temático 02 - Inclusão Social e Emprego

Objetivo Temático 08 - Promover a sustentabilidade e a qualidade do emprego e apoiar a mobilidade laboral

Regulamentos: SI; LISBOA

Prioridade de Investimento	Operações Aprovadas (€)			Despesa Validada (€)		
	Nº Operações Aprovadas	Investimento/ Custo Total Aprovado	Investimento/ Custo Elegível	Fundo Comunitário	Investimento/ Custo Elegível	Fundo Comunitário Executado
DT01 - Competitividade e Internacionalização						
PI 0805 Formação para a inovação empresarial	28	14 512 325	13 452 439	6 721 826	13 447 040	6 718 884
DT02 - Inclusão Social e Emprego						
PI 0801 Integração dos adultos no mercado laboral*	16	113 187 294	113 187 294	73 890 746	107 929 070	71 261 634
PI 0804 Igualdade entre homens e mulheres e a conciliação da vida profissional e privada	9	307 810	307 810	153 905	104 987	52 494
PI 0805 Formação modular	176	28 505 596	28 460 824	14 230 412	23 102 828	11 551 414
TOTAL	229	156 513 025	155 408 366	94 996 889	144 583 926	89 584 426

Figura 24 – Eixo 5 - Promover a sustentabilidade e a qualidade do emprego e [...], 30 set 2024

Nota: *Instrumentos Financeiros – subvenções IIEFP

Fonte: Sistema de Informação do POR Lisboa 2020 /Tratamento OADRL

Até 30 de setembro de 2024, o eixo 5, teve uma redução de 4 operações rescindidas e ou desistidas, com um total de 229 Operações Aprovadas, concentrando-se a maioria no DT02 Inclusão Social e Emprego, e com uma taxa de realização de 96% na PI 0801, num total de 16 operações Aprovadas, com um Investimento de cerca de 113,2M€. O total do valor Elegível Aprovado na PI 0801, foi realizado por subvenções que o Instituto do Emprego e Formação Profissional, I.P, concede a entidades públicas e privadas com “Apoios à contratação para adulto” e “Estágios para Adulto”, tendo a PI 0805 “Formação para a inovação empresarial” atingido os 100% de taxa realização.

EIXO 6 - PROMOVER A INCLUSÃO SOCIAL E COMBATER A POBREZA E A DISCRIMINAÇÃO

Eixo 6 - Promover a inclusão social e combater a pobreza e a discriminação

Domínio Temático 02 - Inclusão Social e Emprego

Objetivo Temático 09 - Promoção da Inclusão Social e Combate à Pobreza e à Discriminação

Regulamentos: SI; SAICT; LISBOA

Prioridade de Investimento	Operações Aprovadas (€)				Despesa Validada (€)	
	Nº Op. Aprovadas	Investimento / Custo Total Aprovado	Investimento / Custo Elegível	Fundo Comunitário	Investimento / Custo Elegível	Fundo Comunitário Executado
Domínio Temático 02 - Inclusão Social e Emprego						
PI 0901 Inclusão ativa, inclusivamente com vista a promover oportunidades iguais e a participação ativa e melhorar a empregabilidade	149	85 444 022	82 037 985	44 192 412	78 620 496	42 751 895
PI 0903 Luta contra todas as formas de discriminação e promoção da igualdade de oportunidades	14	1 407 591	1 407 591	795 390	1 237 258	710 224
PI 0904 Melhoria do acesso a serviços sustentáveis, de grande qualidade e a preços comportáveis, incluindo cuidados de saúde e serviços sociais interesse geral	22	13 712 820	13 712 820	7 919 891	12 649 672	7 411 533
PI 0906 Estratégias de desenvolvimento local lideradas pelas comunidades locais	252	23 800 287	23 599 212	11 799 606	22 790 094	11 395 048
PI 0907 Investimento na saúde e nas infraestruturas sociais que contribuam para o desenvolvimento nacional, regional e local, para a redução das desigualdades de saúde, para a promoção da inclusão social [...]	69	152 900 694	135 687 284	80 593 400	135 693 871	80 597 527
PI 0910 Investimentos no contexto de estratégias de desenvolvimento local de base comunitária.	93	6 243 820	6 036 977	2 709 936	6 036 977	2 709 936
TOTAL	599	283 509 233	262 481 868	148 010 636	257 028 367	145 576 162

Figura 25 – Eixo 6 - Promover a inclusão social e combater a pobreza e discriminação, 30 set 2024

Fonte: Sistema de Informação do POR Lisboa 2020 / Tratamento OADRL

Até 30 de setembro de 2024, o Eixo 6, apresentava um total de 599 Operações Aprovadas, menos 13 que no período transato, concentrando-se na PI0907 o maior investimento total aprovado, de cerca de 153 M€ e uma taxa de realização de cerca de 100%. PI 0910 atingiu os 100% de taxa de realização e a PI A PI 0901 com 149 Operações Aprovadas apresenta um Investimento (Custo Total Aprovado) de cerca de 85 M€ com 97% de taxa de realização tal como a PI0906, sendo executada em “Intervenções integradas em territórios vulneráveis”, “Inclusão ativa de população com deficiência e/ou incapacidade”, e “Inclusão ativa de imigrantes e minorias étnicas” (Figura 25).

EIXO 7 - INVESTIR NA EDUCAÇÃO, NA FORMAÇÃO E NA FORMAÇÃO PROFISSIONAL PARA A AQUISIÇÃO DE COMPETÊNCIAS E NA APRENDIZAGEM AO LONGO DA VIDA

Eixo 7 - Investir na educação, na formação e na formação profissional para a aquisição de competências e na aprendizagem ao longo da vida

Domínio Temático 03 - Capital Humano

Objetivo Temático 10 - Investir na educação, na formação e na formação profissional para aquisição de competências e a aprendizagem ao longo da vida

Regulamentos: LISBOA

Prioridade de Investimento	Operações Aprovadas (€)			Despesa Validada (€)		
	Nº Operações Aprovadas	Investimento/ Custo Total Aprovado	Investimento/ Custo Elegível	Fundo Comunitário	Investimento/ Custo Elegível	Fundo Comunitário Executado
PI 1001 Redução do abandono escolar	87	33 443 983	33 434 010	19 794 146	31 283 671	18 782 897
PI1003 Aprendizagem ao longo da vida	115	25 841 442	25 841 442	14 118 550	24 784 887	13 590 272
PI 1004 Ensino profissional para jovens	58	43 807 118	43 170 235	21 585 118	42 495 198	21 247 599
PI 1005 Infraestruturas de ensino pré-escolar / Infraestruturas de ensino básico e secundário / Equipamentos de ensino superior	293	109 017 638	92 246 548	64 078 816	92 203 146	64 053 129
TOTAL	553	212 110 180	194 692 235	119 576 630	190 766 902	117 673 897

Figura 26 – Eixo 7 - Investir na educação, na formação e na formação profissional para [...],30 set 2024

Fonte: Sistema de Informação do POR Lisboa 2020 / Tratamento OADR

Até 30 de setembro de 2024, o Eixo 7 apresentava 553 Operações Aprovadas com um total de Fundo Comunitário Executado de 117,6M€, concentrando-se na PI 1005 “Infraestruturas de ensino pré-escolar / Infraestruturas de ensino básico e secundário / Equipamentos de ensino superior”, o maior volume de Investimento (Custo Total Aprovado) de cerca de 109M€ e uma taxa de realização de 100%, seguida da PI 1004 com um Investimento (CTA) de 44M€, com uma taxa de realização de 98%. A PI 1003 apresenta Investimentos (CTA) para a melhoria da igualdade de acesso à aprendizagem ao longo da vida e das aptidões e das Competências dos trabalhadores com aprendizagem flexíveis, com uma taxa de realização de 96%, mais 11% que em março de 2024. A PI 1001 Redução do abandono escolar apresenta uma taxa de realização de 95%. (Figura 26).

EIXO 8 - DESENVOLVIMENTO URBANO SUSTENTÁVEL

Eixo 8 - Desenvolvimento urbano sustentável

Domínio Temático 02 - Inclusão Social e Emprego

Objetivo Temático 09 - Promover a integração social e combater a pobreza e qualquer discriminação

Domínio Temático 04 - Sustentabilidade e Eficiência no Uso dos Recursos

Objetivo Temático 04 - Mobilidade Urbana Sustentável

Objetivo Temático 06 - Reabilitação Urbana

Regulamentos: LISBOA

Prioridade de Investimento	Operações Aprovadas (€)			Despesa Validada (€)		
	Nº Operações Aprovadas	Investimento/ Custo Total Aprovado	Investimento/ Custo Elegível	Fundo Comunitário	Investimento/ Custo Elegível	Fundo Comunitário Executado
Domínio Temático 02 - Inclusão Social e Emprego						
PI 0908-Regeneração socioeconómica e física de comunidades e zonas desfavorecidas	77	40 820 772	38 691 906	24 300 463	38 685 714	24 297 245
Domínio Temático 04 - Sustentabilidade e Eficiência no Uso dos Recursos						
PI 0405- Mobilidade Urbana Sustentável	79	86 852 893	83 993 656	52 509 311	83 993 655	52 509 311
PI 0605 -Reabilitação Urbana	60	105 821 391	103 130 233	43 647 144	62 923 428	43 626 102
TOTAL	216	233 495 057	225 815 795	120 456 918	185 602 797	120 432 658

Figura 27 – Eixo 8 - Desenvolvimento urbano sustentável, 30 set 2024

Fonte: Sistema de Informação do POR Lisboa 2020 / Tratamento OADRL

Em 30 de setembro de 2024, o Eixo 8 mantém a taxa de realização de 100% nas três prioridades de investimento, apresentando 216 Operações Aprovadas, com Fundo Executado de 120,4M€, e um investimento total de 233,5M€ (Figura 27).

PROJETOS EM DESTAQUE



3

03 PROJETOS EM DESTAQUE

POR Lisboa 2020

Destacam-se oito projetos cofinanciados pelo Programa Operacional Regional Lisboa 2020 (POR Lisboa 2020), que se enquadram nos Eixos 1 a 8, que contribuem para o aumento da competitividade regional, com impactos significativos na educação, na saúde, na qualidade do ambiente rural e urbano, na qualidade de vida da população da Região de Lisboa e na competitividade internacional. No POR Lisboa 2020, a exigência ao nível de seleção das candidaturas induz a que estes projetos detenham elevado mérito e qualidade. Refira-se que, além destes projetos, existem muitos outros Aprovados nos oito Eixos que representam também casos de sucesso relevantes em diferentes áreas, sectores e localização territorial, contribuindo para o efeito alargado do POR Lisboa 2020 no desenvolvimento regional.

No Eixo Prioritário 01 – Reforçar a Investigação, o Desenvolvimento Tecnológico e a Inovação
ISCTE CONHECIMENTO E INOVAÇÃO - Criação centro de valorização e transferência de tecnologias

No Eixo Prioritário 02 – Reforçar a competitividade das PME:
CIBT - CENTRO DE INCUBAÇÃO DE BASE TECNOLÓGICA - CAMPUS DO ESTORIL

No Eixo Prioritário 03 – Apoiar a transição para uma economia de baixo teor de carbono em todos os setores
C.M. LOURES - Eficiência Energética na Iluminação Pública

No Eixo Prioritário 04 – Preservar e proteger o ambiente e promover a utilização eficiente dos recursos
CACILHAS-TEJO - Centro de interpretação, salgas romanas, navios históricos da marinha e circuito turístico

No Eixo Prioritário 05 – Promover a sustentabilidade e a qualidade do emprego e apoiar a mobilidade dos trabalhadores
IEFP - ESTÁGIOS PROFISSIONAIS

No Eixo Prioritário 06 – Promover a Inclusão Social e Combater a Pobreza e a Discriminação
CHULN - Equipamento de Tecnologia Avançada - Área de Oncologia

No Eixo Prioritário 07 – Investir na educação, na formação e na formação profissional para a aquisição de competências e na aprendizagem ao longo da vida
ESCOLA DO VALBOM - Reabilitação e ampliação da e.b.1 n.º 2 Alcochete

No Eixo Prioritário 08 – Desenvolvimento urbano sustentável
AML - Sistema de bilhética e informação ao público

1 ISCTE – Centro *Conhecimento e Inovação*

Código do projeto	LISBOA-01-0246-FEDER-000022		
Eixo Prioritário 01	Reforçar a investigação, o desenvolvimento tecnológico e a inovação		
Região de intervenção	NUTS II - ÁREA METROPOLITANA DE LISBOA		
Entidade beneficiária	ISCTE - INSTITUTO UNIVERSITÁRIO DE LISBOA		
Início do projeto	14-12-2018	Conclusão	30-11-2023
Custo total elegível	19.367.030 €	Apoio financeiro UE	9.683.515 € (FEDER)
Domínio Temático	Competitividade e Internacionalização		
Prioridade Investimento	0102 Atividades de I&D empresarial e Investimento empresarial em inovação de não PME		
Tipologia de Intervenção	Valorização económica e transferência do conhecimento científico e tecnológico		
Tipologia de Operação	Infraestrutura Tecnológica		

Descrição: O projeto destaca-se pela exploração pioneira da interação entre as tecnologias digitais e as ciências sociais e humanas, contribuindo para a produção e transferência de conhecimento nesse novo domínio, fortemente relacionado com alguns dos desafios societais identificados pela UE e claramente alinhado com a EREI de Lisboa, possuindo um enorme potencial transformador da relação do ISCTE com a sua envolvente social e económica, de forma transversal aos vários sectores e campos de atividade. O CVTT “ISCTE C&I” situar-se-á na Av. das Forças Armadas, em Lisboa, onde atualmente se encontra instalado o Instituto da Mobilidade e dos Transportes (IMT). As obras de requalificação e ampliação do IMT disponibilizam, a toda a massa crítica, espaços modelares, flexíveis e multifuncionais. A nova infraestrutura foi concebida como um lugar aberto à interação com o exterior, promovendo a colaboração e cocriação de conhecimento entre docentes, investigadores, estudantes, cidadãos, clientes e outros stakeholders.

Fonte: https://transparencia.gov.pt/pt/fundos-europeus/pt2020/beneficiarios-projetos/projeto/LISBOA-01-0246-FEDER-000022/#project_information_id
<https://www.ulisboa.pt/info/ttculisboa-centro-de-transferencia-de-tecnologia-e-valorizacao-do-conhecimento-da-universidade>



1 HANON SYSTEMS – *Innovation for Thermal and Energy Management Solutions*

Código do projeto	LISBOA-01-0249-FEDER-038076		
Eixo Prioritário 01	Reforçar a investigação, o desenvolvimento tecnológico e a inovação		
Região de intervenção	NUTS II - ÁREA METROPOLITANA DE LISBOA		
Entidade beneficiária	HANON SYSTEMS PORTUGAL, S.A.		
Início do projeto	29-01-2018	Conclusão	31-08-2021
Custo total elegível	48.314.069 €	Apoio financeiro UE	12.078.517 € (FEDER)
Domínio Temático	Competitividade e Internacionalização		
Prioridade Investimento	0102 Atividades de I&D empresarial E Investimento empresarial em inovação de não PME		
Tipologia de Intervenção	Investimento empresarial em inovação de não PME		
Tipologia de Operação	SI Inovação Empresarial e empreendedorismo - Inovação Produtiva Não PME - regime contratual		

Descrição: Criação de um novo estabelecimento industrial para a produção de compressores elétricos com características inovadoras mundiais, fruto dos trabalhos de I&D realizados, dando resposta às tendências de eletrificação da mobilidade e incorporando o conceito estratégico relacionado com a Indústria 4.0. *“Nos veículos tradicionais de combustão interna, o compressor do ar condicionado é acionado por uma correia ligada ao motor; portanto, só pode funcionar quando o motor estiver a funcionar. Os veículos elétricos e híbridos operam sob condições diferentes que excluem projetos de compressores convencionais. Para ambas as aplicações em veículos “verdes”, a Hanon Systems desenvolveu uma solução inovadora – o compressor elétrico. O design de última geração da Hanon Systems inclui um compressor scroll eficiente controlado por um motor elétrico integrado e eletrônica de potência integrada. O compressor elétrico funciona de forma independente, permitindo o arrefecimento da cabine mesmo com o motor desligado. O seu design compacto cabe no espaço tradicional do pacote de compressores acionados por correia, minimizando a complexidade do veículo em plataformas que oferecem variantes de modelos híbrido-elétricos.”*

Fonte: <https://www.hanonsystems.com/En/Solutions/Climate#tab1-2>

https://transparencia.gov.pt/pt/fundos-europeus/pt2020/beneficiarios-projetos/projeto/LISBOA-01-0249-FEDER-038076/#project_information_id

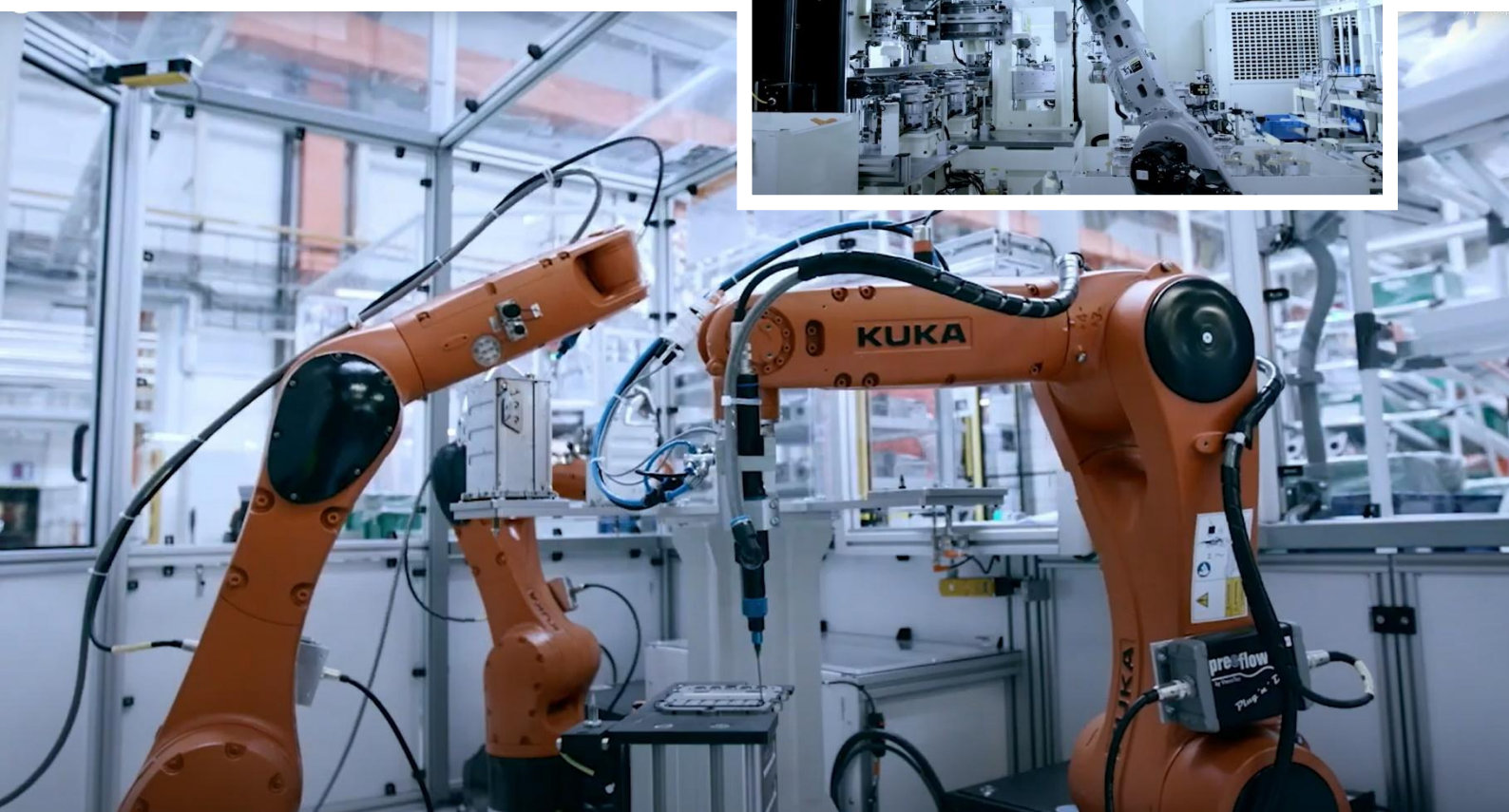
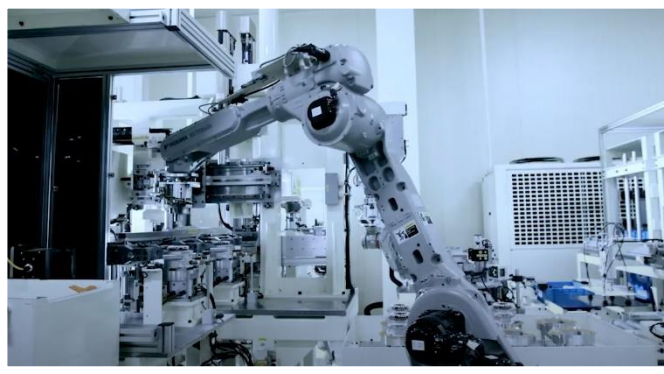

2 CIBT – Centro de Incubação de Base Tecnológica - Campus do Estoril

Código do projeto	LISBOA-02-0651-FEDER-000003		
Eixo Prioritário	Reforçar a Competitividade das PME		
Região de intervenção	NUTS II– ÁREA METROPOLITANA DE LISBOA		
Entidade beneficiária	TURISMO DE PORTUGAL I.P.		
Início do projeto	05-07-2019	Conclusão	04-12-2023
Custo total elegível	2.949.523 €	Apoio financeiro	1.179.809 € FEDER
Domínio Temático	Competitividade e Internacionalização		
Prioridade Investimento:	03.01 Empreendedorismo qualificado e criativo		
Tipologia Intervenção	Empreendedorismo qualificado e criativo		
Tipologia Operação	Acolhimento Empresarial (incluindo ALE e Incubadoras)		

Descrição: Criação de um Centro de Incubação de Base Tecnológica no Campus do Estoril, através da adaptação/reabilitação de um antigo edifício de Residência de alunos, atualmente desativado. Trata-se de uma operação de investimento que implicará obras de construção interior e exterior e respetivo equipamento, para requalificar o edifício em espaços de escritórios, individuais e partilhados, salas de reunião. Estes espaços são distribuídos por 3 pisos, com cerca de 400m2 por piso. Projetaram-se ainda diversos tipos de espaços de utilização comum, localizados nos pisos -1 e 0, numa área de 850 m2, nomeadamente receção, sala de estar, cafetaria (com esplanada/terraço exterior), sala de conferências, sala de refeições, cozinha, zona de arrumos e diversas Instalações Sanitárias. Exterioirmente, prevê-se, ainda a instalação de um elevador panorâmico e 1 nova escada de emergência.

Fonte: https://transparencia.gov.pt/pt/fundos-europeus/pt2020/beneficiarios-projetos/projeto/LISBOA-02-0651-FEDER-000003/#project_information_id
<https://www.ccdr-lvt.pt/2024/05/novo-centro-tecnologico-inaugurado-no-estoril/>

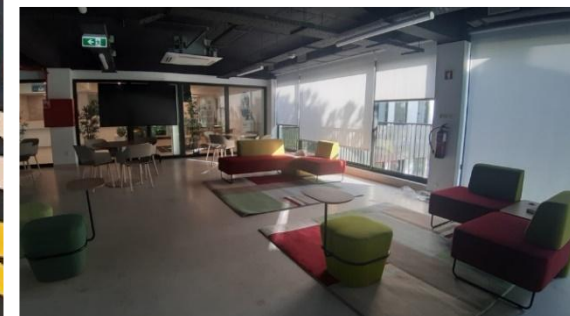
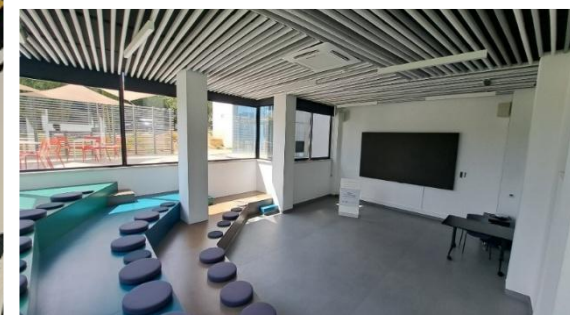

3 CM LOURES – Eficiência Energética na Iluminação Pública

Código do projeto	LISBOA-03-1203-FEDER-000099		
Eixo Prioritário 03	Apoiar a transição para uma economia de baixo teor de carbono em todos os setores		
Região de intervenção	NUTS II – ÁREA METROPOLITANA DE LISBOA		
Entidade beneficiária	MUNICÍPIO DE LOURES		
Início do projeto	08-11-2021	Conclusão	15-05-2022
Custo total elegível	914.031 €	Apoio financeiro UE	457.020 € (FEDER)
Domínio Temático	Sustentabilidade e Eficiência no Uso de Recursos		
Prioridade Investimento	0403 Apoio à utilização da eficiência energética e das energias renováveis nas infraestruturas Públicas		
Tipologia de Intervenção	Eficiência energética nas infraestruturas públicas		
Tipologia de Operação	Eficiência energética na AP Regional e Local		

Descrição: Eficiência Energética na Iluminação Pública de C.M.Loures- Sacavém Santo António dos Cavaleiros e Portela; Circunvalação Loures-infantado e acesso Hospital Beatriz Ângelo. A presente operação é referente à requalificação de parte dos equipamentos de IP-Iluminação Pública e decorativa, substituindo a iluminação existente por iluminação mais eficiente (Led), contribuindo significativamente para melhorar o desempenho energético diminuindo o impacte carbónico, através da redução das emissões dos gases com efeito de estufa e contribuindo também para os objetivos de política energética nacional e europeia, através da redução da intensidade energética e da redução da dependência externa no abastecimento primário de energia. A operação incidirá em 5 locais do Município de Loures: vias estruturantes de Sacavém, Santo António dos Cavaleiros e Portela; circunvalação Loures-Infantado e acesso Loures-Hospital Beatriz Ângelo, representando a requalificação de 1 800 luminárias. Trata-se de uma intervenção na iluminação publica em malhas urbanas densamente povoadas, com elevado volume de tráfego motorizado, circulação frequente nas primeiras horas da noite de veículos motorizados e pessoas nos mesmos percursos, vias de elevada complexidade com constantes zonas de conflito como sejam cruzamentos, intersecções, passagens desniveladas, etc

Fonte: <https://transparencia.gov.pt/pt/fundos-europeus/pt2020/beneficiarios-projetos/beneficiario/501294996/>
<https://cm-loures.pt/Media/Microsite/Ambienteloures/eficiencia-energetica.html>

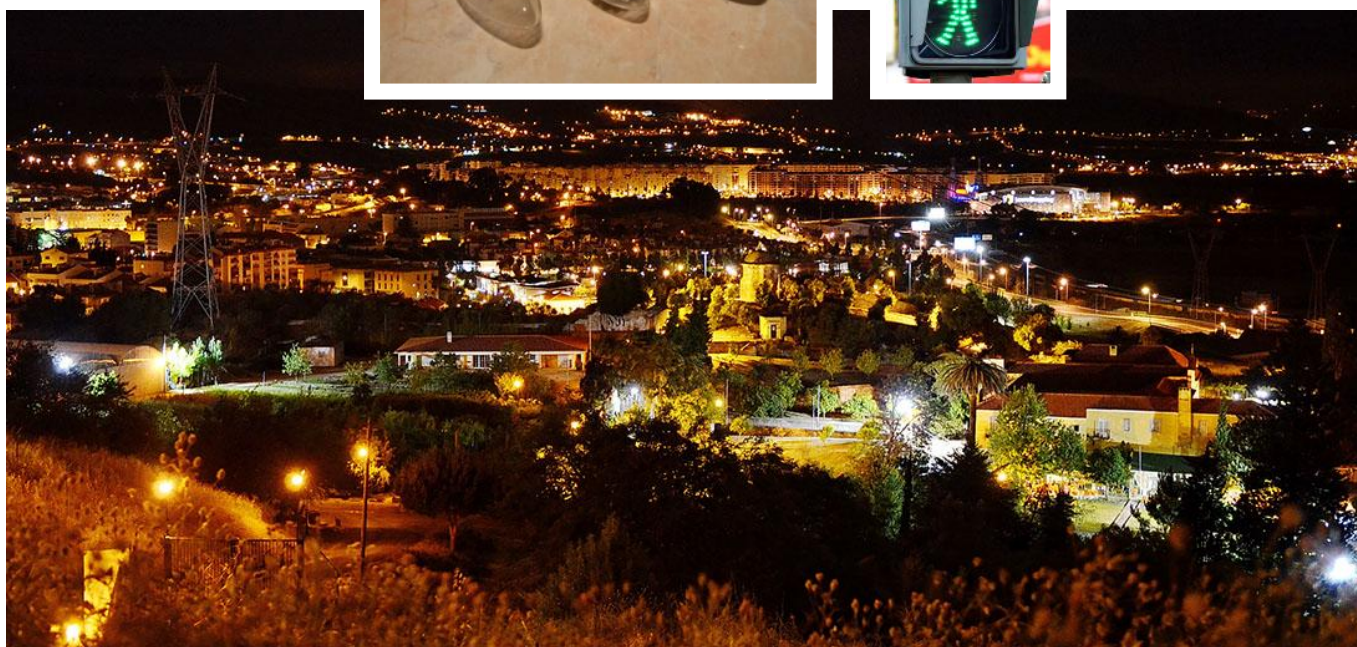

4 CACILHAS TEJO – Centro de Interpretação: Salgas Romanas e Navios Históricos

Código do projeto	LISBOA-04-2114-FEDER-000024		
Eixo Prioritário 04	Preservar e proteger o ambiente e promover a utilização eficiente dos recursos		
Região de intervenção	NUTSII – ÁREA METROPOLITANA DE LISBOA		
Entidade beneficiária	MUNICÍPIO DE ALMADA		
Início do projeto	21-04-2016	Conclusão	03-04-2023
Custo total elegível	3.056.819 €	Apoio financeiro UE	3.056.819 € (FEDER)
Domínio Temático	Sustentabilidade e Eficiência no Uso de Recursos		
Prioridade Investimento	0603 Conservação, proteção, promoção e desenvolvimento do património natural e cultural		
Tipologia de Intervenção	Património natural e cultural		
Tipologia de Operação	Património Natural		

Descrição: O Largo de Cacilhas/Largo Alfredo Diniz, numa localização privilegiada em cunha com o Estuário do Tejo e apontado ao Terreiro do Paço, beneficia do plano de água como plataforma lúdica e enquadramento paisagístico e dispõe de dois polos de valor patrimonial significativo, cujo potencial de visita se pretende ampliar – a Fábrica Romana de Salga de Peixe, Imóvel Classificado de Interesse Público e dois Navios Históricos da Marinha, instalados nas docas do antigo complexo industrial da Parry & Son, o Submarino Barracuda e a Fragata D. Fernando II e Glória, navio museu desde 2008. Visa-se ainda a construção de um Centro de Interpretação de Cacilhas-Tejo, que responderá à necessidade de fixar as funções de receção de turistas e visitantes, disponibilização de zonas de comunicação e difusão de conteúdos adstritos aos elementos patrimoniais referenciados e organização dos circuitos de visita da zona, e de alargamento ao território da cidade histórica, de Cacilhas ao Cristo Rei. O projeto Cacilhas-Tejo assenta na interpretação, valorização e promoção de bens histórico-culturais de interesse turístico estratégico para Almada e para a região de Lisboa, através de um programa integrado que compreende a visualização de parte do Imóvel Classificado de Interesse Público, a musealização dos dois Navios Históricos da Marinha e a construção do Centro de Interpretação Cacilhas-Tejo, qualificando desta forma o apoio à visita do Sítio de Cacilhas e da Cidade de Almada.

Fonte: https://transparencia.gov.pt/pt/fundos-europeus/pt2020/beneficiarios-projetos/projeto/LISBOA-04-2114-FEDER-000024/#project_information_id
<https://www.cm-almada.pt/salgas-romanas-de-cacilhas>

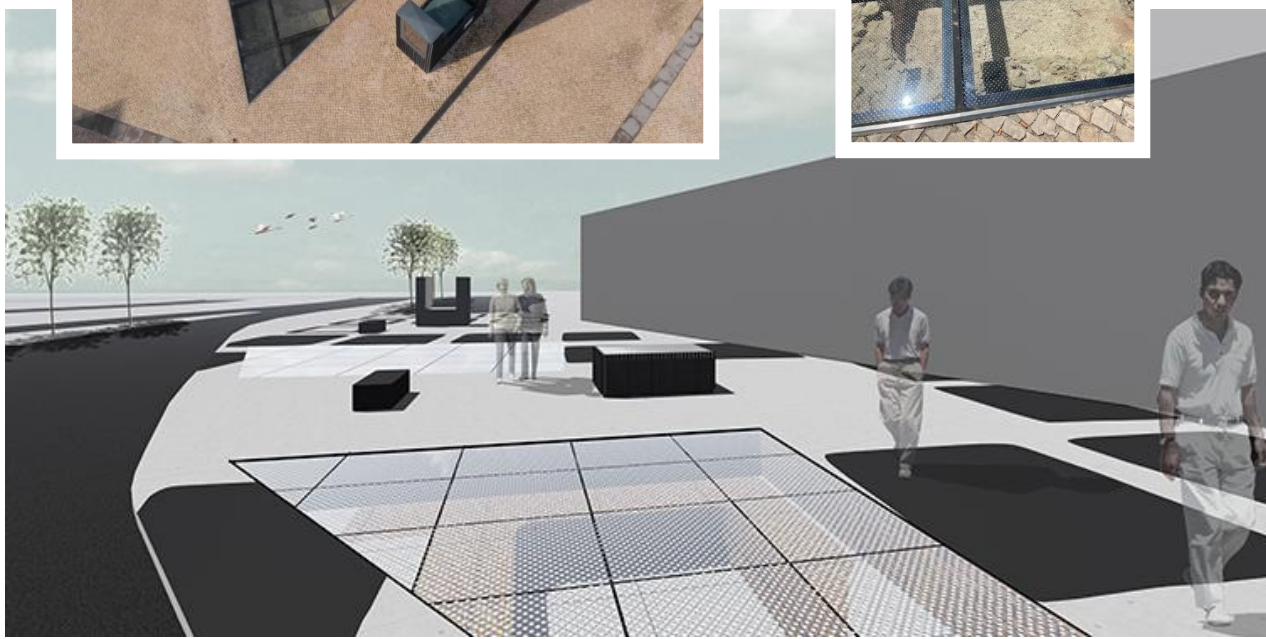
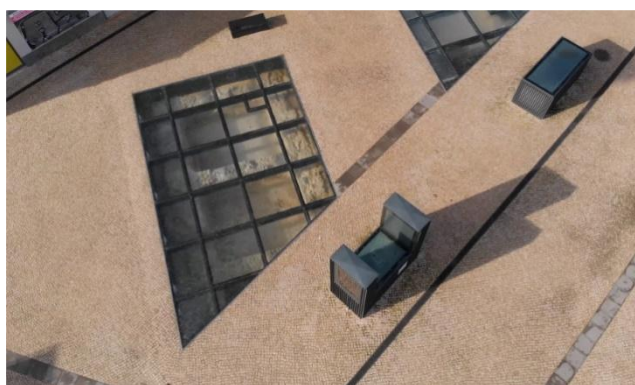

5 IEFP – Estágios Profissionais

Código do projeto	LISBOA-05-3559-FSE-000003		
Eixo Prioritário 05	Promover a sustentabilidade e a qualidade do emprego e apoiar a mobilidade dos trabalhadores		
Região de intervenção	NUTS II - ÁREA METROPOLITANA DE LISBOA		
Entidade beneficiária	IEFP,IP - INSTITUTO DO EMPREGO E FORMAÇÃO PROFISSIONAL, I.P. SAÚDE		
Início do projeto	01-05-2019	Conclusão	03-05-2023
Custo total elegível	25.001.784 €	Apoio financeiro UE	12.500.892 € (FSE)
Domínio Temático	Inclusão Social e Emprego		
Prioridade Investimento	0801 Integração dos adultos no mercado laboral		
Tipologia de Intervenção	Integração de jovens e/ou adultos no mercado laboral		
Tipologia de Operação	Estágios		

Descrição:

A presente operação tem como principal objetivo possibilitar aos jovens com qualificação superior a realização de um estágio profissional, em contexto real de trabalho, que crie condições para uma rápida e fácil integração no mercado de trabalho, promover novas formações e novas competências profissionais e, ao mesmo tempo possam potenciar a modernização dos serviços públicos. Visam igualmente apoiar a realização de estágios profissionais por desempregados inscritos no IEFP – Instituto do Emprego e Formação Profissional, contribuindo, nomeadamente, para apoiar a inserção de jovens no mercado de trabalho e a reconversão profissional de desempregados através de uma experiência prática em contexto de trabalho.

Fonte: <https://www.iefp.pt/estagios>



6 CHULN - Equipamento de tecnologia avançada - área de oncologia

Código do projeto	LISBOA-06-4842-FEDER-000045		
Eixo Prioritário 06	Promover a inclusão social e combater a pobreza e a discriminação		
Região de intervenção	NUTS II - ÁREA METROPOLITANA DE LISBOA		
Entidade beneficiária	CENTRO HOSPITALAR UNIVERSITÁRIO LISBOA NORTE EPE		
Início do projeto	10-10-2018	Conclusão	30-06-2020
Custo total elegível	7.125.539 €	Apoio financeiro UE	3.562.769 € (FEDER)
Domínio Temático	Inclusão Social e Emprego		
Prioridade Investimento	0907 Investimento na saúde e nas infraestruturas sociais que contribuam para o desenvolvimento nacional, regional e local, para a redução das desigualdades de saúde, para a promoção da inclusão social através de melhor acesso aos serviços sociais, culturais e de recreio, assim como para a transição dos serviços institucionais para os serviços de base comunitária.		
Tipologia de Intervenção	Infraestruturas e equipamentos sociais e de saúde		
Tipologia de Operação	Infraestruturas e equipamentos de saúde		

Descrição: A presente operação implementada pelo Centro Hospitalar Universitário Lisboa Norte, E.P.E. (adiante designado CHULN) consistiu na aquisição de equipamento de tecnologia avançada para modernização tecnológica de terapêutica altamente especializada, visando atenuar as fragilidades prioritárias do CHULN, nomeadamente nas áreas da oncologia e radioterapia com o objetivo de melhorar a qualidade e especialização de tratamento.

A aquisição dos referidos equipamentos permitiu ao CHULN apostar na manutenção e promoção da qualidade e diferenciação dos cuidados prestados através da modernização tecnológica de terapêutica em áreas prioritárias de elevada complexidade, permitindo, deste modo, reduzir as atuais assimetrias de eficiência do CHULN ao nível dos equipamentos, contribuindo para a sustentabilidade e criação de valor da sua atividade.

Os equipamentos adquiridos no âmbito da presente candidatura contribuem decisivamente para o objetivo específico de “aumentar a capacidade de resposta da rede de serviços hospitalares aos novos desafios epidemiológicos e demográficos”, designadamente para a redução dos tempos médios de espera para acesso a cuidados de saúde hospitalares de prioridade de nível II.

Em termos de desafios epidemiológicos e demográficos, refira-se que existem um conjunto de fatores, como sejam o envelhecimento da população, as alterações do estilo de vida, que impulsionam a intervenção dirigida para um conjunto de doenças de elevada prevalência, designadamente as doenças oncológicas.

Fonte: <https://www.ulssm.min-saude.pt/investimentos-em-equipamentos-de-saude/>



7 ESCOLA DO VALBOM – Reabilitação e Ampliação da E.B.1 n.º 2 Alcochete

Código do projeto	LISBOA-07-5673-FEDER-000052		
Eixo Prioritário 07	Investir na educação, na formação e na formação profissional para a aquisição de competências e na aprendizagem ao longo da vida		
Região de intervenção	NUTS II - ÁREA METROPOLITANA DE LISBOA		
Entidade beneficiária	MUNICÍPIO DE ALCOCHETE		
Início do projeto	27-06-2017	Conclusão	31-01-2021
Custo total elegível	1.203.455 €	Apoio financeiro UE	1.085.505 € (FEDER)
Domínio Temático	Capital Humano		
Prioridade Investimento	10.05 Infraestruturas de ensino pré-escolar / Infraestruturas de ensino básico e secundário / Equipamentos de ensino superior		
Tipologia de Intervenção	Infraestruturas de ensino básico e secundário		
Tipologia de Operação	Intervenções (infraestruturas) de requalificação de escolas do 2º e dos 3º ciclos do ensino básico e do ensino secundário		

Descrição: A “Reabilitação e Ampliação da E.B.1 n.º 2 de Alcochete (Escola do Valbom)” constituiu na requalificação e ampliação das atuais instalações da Escola do Valbom, com o objetivo de constituição de um Centro Escolar que, de um modo integrado, venha a acolher as valências de ensino básico (1º ciclo) e educação pré-escolar, contribuindo para o desenvolvimento e reforço da rede municipal de infraestruturas educativas para o ensino escolar. A execução desta operação visou os seguintes objetivos: Aumento da capacidade de acolhimento de crianças no 1º ciclo do ensino básico, com a criação de 3 salas de aula e uma sala de atividades; Capacidade de funcionamento da atividade letiva em horário normal para a totalidade dos alunos do 1º ciclo; Criação de espaço para dinamização de atividades da componente de apoio à família (CAF); Criação de espaço para desenvolvimento de expressões artísticas; Alargamento da resposta do estabelecimento de ensino ao ensino Pré-escolar, com a construção de duas salas de Jardim de Infância; Criação de espaço para dinamização de atividades de animação e apoio à família (AAAF); Ampliação do espaço de sala de refeições e cozinha; Criação de espaço polivalente, com distintas valências ± espaço de refeições para as crianças de J.I., espaço para desenvolvimento de atividades de expressão e outras atividades extracurriculares; Criação de espaço exterior requalificado, sem desníveis ou elementos potenciadores de acidentes e capacitado para atividades lúdicas e pedagógicas.

Fonte: <https://www.cm-alcochete.pt/municipio/camara-municipal/projetos-cofinanciados/reabilitacao-e-ampliacao-da-e-b-1-n-2-de-alcochete-escola-do-valbom>



8 AML - Sistema de Bihética e Informação ao Público

Código do projeto	LISBOA-08-1406-FEDER-000100		
Eixo Prioritário 08	Desenvolvimento urbano sustentável		
Região de intervenção	NUTS II - ÁREA METROPOLITANA DE LISBOA		
Entidade beneficiária	ÁREA METROPOLITANA DE LISBOA		
Início do projeto	01-10-2019	Conclusão	30-11-2023
Custo total elegível	5.620.201 €	Apoio financeiro UE	2.865.534 € (FEDER)
Domínio Temático	Sustentabilidade e Eficiência no Uso de Recursos		
Prioridade Investimento	04.05 Mobilidade Urbana Sustentável		
Tipologia de Intervenção	Mobilidade urbana sustentável		
Tipologia de Operação	Planos de mobilidade urbana - investimentos (infraestruturas e equipamentos)		

Descrição: A AML pretende construir uma Plataforma de Gestão de Bihética Integrada e de Informação ao Público, devidamente articulada com outros sistemas da AML, baseada numa filosofia de serviços abertos. Mais do que disponibilizar informação estática para utilização pública, como é o caso da open data já disponibilizada por muitas outras entidades, os serviços abertos cumprem os objetivos mais avançados de: (1) disponibilizar dados dinâmicos, alguns dos quais em tempo real; (2) permitir o consumo desses dados para a execução de serviços básicos (p. ex. viajar num transporte público) e avançados (p. ex. transporte flexível); (3) providenciar mecanismos seguros para o suporte das transações inerentes à prestação desses serviços. O âmbito da candidatura é a aquisição da referida plataforma com todos os ingredientes necessários à prestação de serviços avançados de bihética e de informação ao público na AML. É especialmente importante realçar que a principal fonte de informação da plataforma são os sistemas de informação operacionais dos próprios operadores de transporte público, através de interfaces definidas e normalizadas pela AML, que vão estar refletidas nos requisitos obrigatórios do concurso para a contratualização do Serviço Público de Transporte Rodoviário de Passageiros; a implementação das respetivas contrapartes do lado da AML, é assim um aspeto relevante do âmbito deste projeto.

Fonte: https://transparencia.gov.pt/pt/fundos-europeus/pt2020/beneficiarios-projetos/projeto/LISBOA-08-1406-FEDER-000100/#project_information_id





INFODATA 32

OUTUBRO 2024



Comissão de Coordenação e Desenvolvimento
Regional de Lisboa e Vale do Tejo, IP
Rua Alexandre Herculano, n37 1250-009 Lisboa
(351) 21 383 71 00
<http://www.ccdr-lvt.pt>
Publicação Digital
ISBN 978-989-9203-07-5